

LEYENDA

- Base de replanteo
- Registro gas
- Registro Agua
- Poste Luz
- Imbornal
- Poste Teléfono
- Farola
- Arqueta Teléfono
- Saneamiento
- Torre eléctrica

PROYECTO BÁSICO Y DE EJECUCIÓN

PROYECTO
CENTRO DE SALUD CERRO DE LOS GAMOS
EXP: A/SER - 008742/2021

PROPIEDAD

Genérica Asesora de Atención Primaria
CONSEJERÍA DE SANIDAD

SITUACIÓN C/ GUADARRAMA, 118. POZUELO DE ALARCÓN, MADRID.

FECHA: JULIO - 2023

PLANO

SITUACIÓN TOPOGRÁFICO

ESCALA GRÁFICA

ESCALA: 1:200 1:500

ARQUITECTOS

JUAN CARLOS SANCHEZ FERNANDEZ

CARLOS BARRIA FERNANDEZ

ARMILAS, S.L. ESTUDIO DE ARQUITECTURA

ARTURO SORIA, 339 BAJO 28033 MADRID TEL. 91 767 11 95



PROYECTO BÁSICO Y DE EJECUCIÓN
PROYECTO
CENTRO DE SALUD CERRO DE LOS GAMOS
EXP: A/SER - 008742/2021

PROPIEDAD



SITUACIÓN C/ GUADARRAMA, 118). POZUELO DE ALARCÓN, MADRID.

FECHA: JULIO - 2023

PLANO

MEDICIÓN DE TIERRAS

S-02

ESCALA GRÁFICA 1:1000

ARQUITECTOS

JUAN CARLOS SANCHEZ FERNANDEZ
NÚM. COLEGIADO COAM: 12.035
ARMILAS, S.L. ESTUDIO DE ARQUITECTURA
ARTURO SORA, 339 BAJO 28033 MADRID TEL. 91 767 11 95

CARLOS BARRIA FERNANDEZ
NÚM. COLEGIADO COAM: 8.001

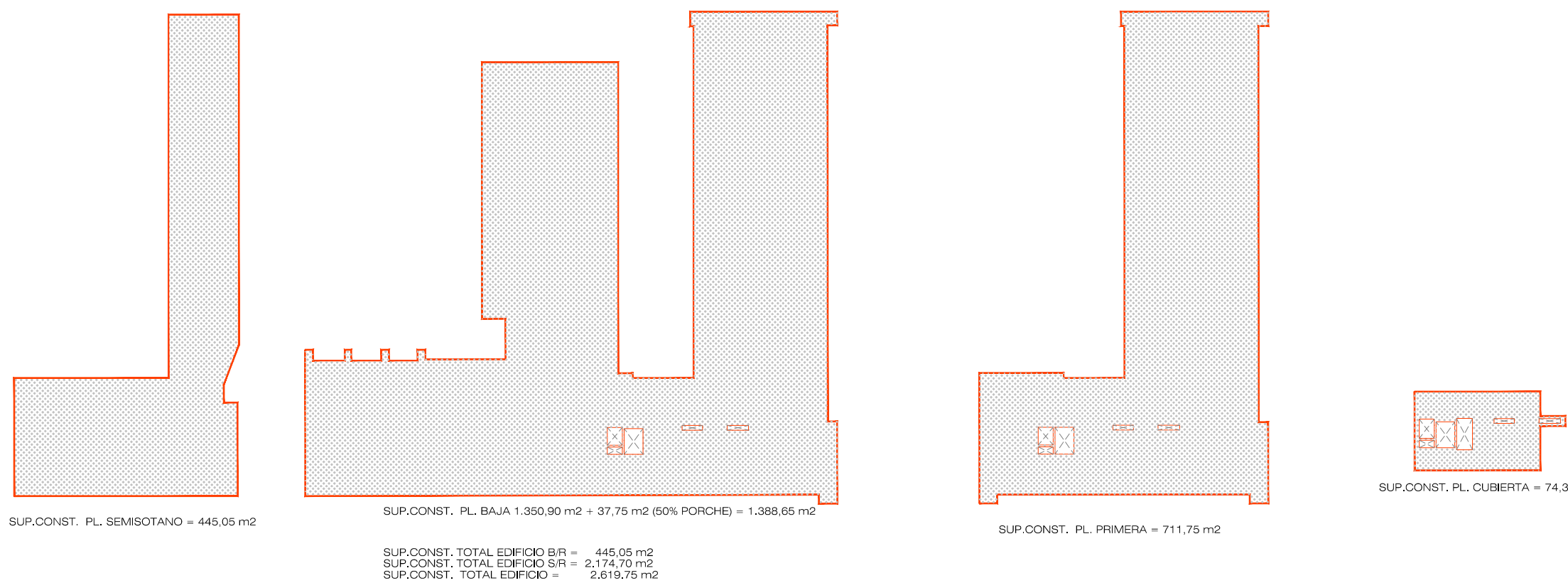
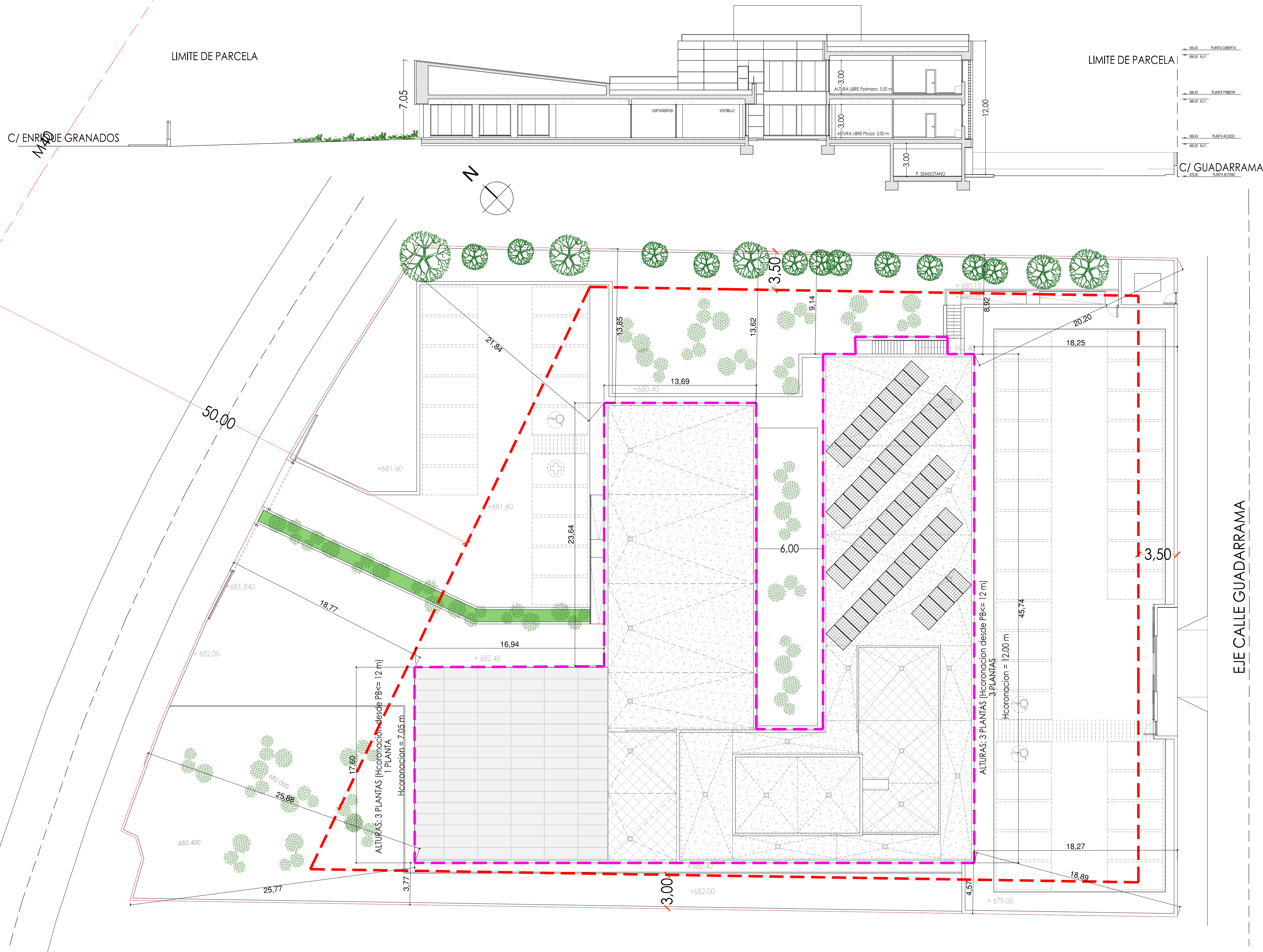

P.G.O.U. de Pozuelo de Alarcón Artículo 33. API 3.1-02 Área de Reparto 2. Borde Urbano NE	
SUP. PARCELA: 5.010 m ²	SEPARACIÓN ENTRE BLOQUES MÍNIMO 6m SEPARACIÓN ENTRE BLOQUES: 6.00m
EDIFICABILIDAD: 0.77 m ² /m ² (3.857.70 m ²)	POSICIÓN CON VIARIO PÚBLICO: C/ENRIQUE GRANADOS Servidumbre con M40 de 50m Distancia a c/Enrique Granados >50m con M40
EDIFICABILIDAD PROYECTO: 0.52 m ² /m ² (2.619.75 m ²)	RETRANQUEO UÑEROS: -A c/Guadarrama: 3.50m. En proyecto a c/Guadarrama: 3.50m -A Parcela Zona 05/S: 3.00m. En proyecto a Parcela Zona 05/S: 3.00m -A Parcela Zona 04: 3.50m. En proyecto a Parcela Zona 04: 3.50m
Ocupación: 40% S/R y 60% B/R	DOTACIÓN DE APARCAMIENTO: 0.5 PLAZAS POR CADA 100m ² SUP. EDIFICADA 6 plazas consulta Nº de plazas: 50 Plazas de aparcamiento, 2 de ellas accesibles
Ocupación S/R PROYECTO: 31.40 % = 1.572.85 m ²	
Ocupación B/R PROYECTO: 8.88 % = 445.05 m ²	
ALTURAS: 3 PLANTAS (Hcomis<= 12 m)	
ALTURAS C/ENRIQUE GRANADOS = 1 PLANTA (Hcomis=7.05 m)	
ALTURAS C/GUADARRAMA = 3 PLANTAS (Hcomis=12.00 m)	

PROYECTO BÁSICO Y DE EJECUCIÓN
CENTRO DE SALUD CERRO DE LOS GAMOS
EXP: A/SER - 008742/2021

PROPIEDAD:

SITUACIÓN: C/ GUADARRAMA, 118. POZUELO DE ALARCÓN, MADRID.

FECHA: JULIO - 2023

PLANO: IMPLANTACIÓN I

ESCALA: 1/150

ARQUITECTOS: JUAN CARLOS SANCHEZ FERNANDEZ, CARLOS BARRIA FERNANDEZ

ARMILAS, S.L. ESTUDIO DE ARQUITECTURA

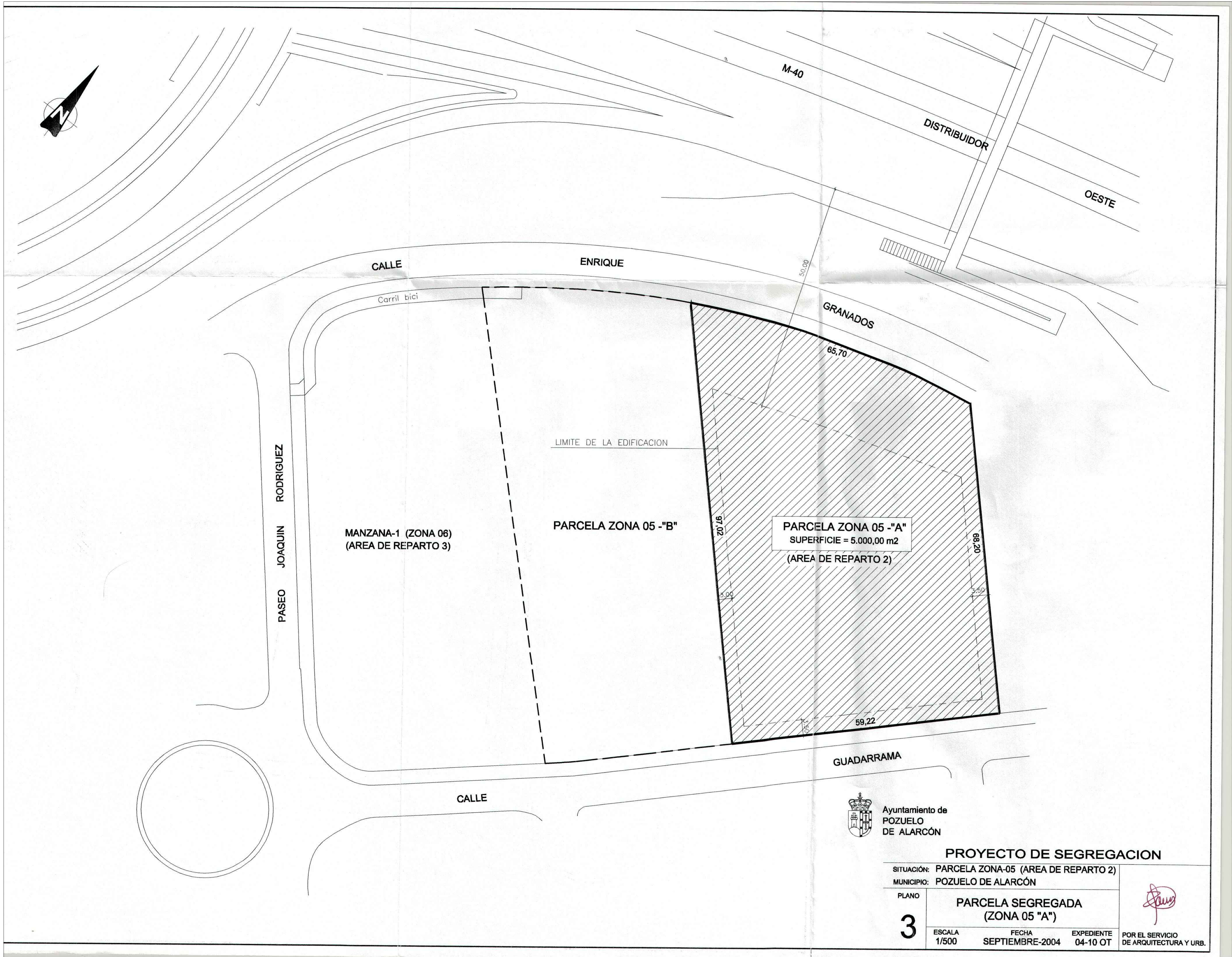

Ayuntamiento de
POZUELO
DE ALARCÓN

PROYECTO DE SEGREGACION

SITUACIÓN: PARCELA ZONA-05 (AREA DE REPARTO 2)
MUNICIPIO: POZUELO DE ALARCÓN

PLANO

3

PARCELA SEGREGADA
(ZONA 05 "A")

ESCALA 1/500
FECHA SEPTIEMBRE-2004
EXPEDIENTE 04-10 OT

POR EL SERVICIO
DE ARQUITECTURA Y URB.

[Signature]

PROYECTO BASICO Y DE EJECUCIÓN

PROYECTO
CENTRO DE SALUD CERRO DE LOS GAMOS
EXP: A/SER - 008742/2021

PROPIEDAD



Generación Ambiental
de Alarcón Pozuelo
CONSEJO DE ALARCÓN

SITUACIÓN C/ GUADARRAMA, 118. POZUELO DE ALARCÓN, MADRID.

FECHA: JULIO - 2023

PLANO
IMPLANTACIÓN II
AFECTACIÓN M40

S-04

ESCALA GRAFICA 1/100

ARQUITECTOS

JUAN CARLOS SANCHEZ FERNANDEZ
NºM. COLEGIADO COAM. 12.835

CARLOS SANCHEZ FERNANDEZ
NºM. COLEGIADO COAM. 8.001

ARMILAS, S.L. ESTUDIO DE ARQUITECTURA
ARTURO SORIA, 338 BAJO 28033 MADRID TEL. 91 757 11 30



SUPERFICIE CONSTRUIDA TOTAL EDIFICIO B/R = 445,05 m2
SUPERFICIE CONSTRUIDA TOTAL EDIFICIO S/R = 2.174,70 m2
SUPERFICIE CONSTRUIDA TOTAL EDIFICIO = 2.619.75 m2
SUPERFICIE CONSTRUIDA PL. BAJA 1.350,90 m2 + 37,75 m2 (50% PORCHE) = 1.388,65 m2

PROYECTO BASICO Y DE EJECUCIÓN	
PROYECTO CENTRO DE SALUD CERRO DE LOS GAMOS EXP: A/SER - 008742/2021	
PROPIEDAD  Generalitat de Catalunya Departament de Salut Conselleria de Sanitat	
SITUACIÓN C/ GUADARRAMA, 118). POZUELO DE ALARCÓN, MADRID.	
FECHA JULIO - 2023	
PLANO IMPLANTACIÓN III	
S-05	
ESCALA GRÁFICA 1:150	
ARQUITECTOS  JUAN CARLOS SÁNCHEZ FERNÁNDEZ Nº 14.341. COLEGIO DE COAR. 12.035	
 CARLOS ESTEBAN FERNÁNDEZ Nº 14.341. COLEGIO DE COAR. 12.035	
ARMILAS, S. L. ESTUDIO DE ARQUITECTURA ARTURO SORIA, 338 BAJO 28033 MADRID TEL. 91 757 11 30	

SIMBOLOGÍA DE URBANIZACIÓN	
DESCRIPCIÓN	
	BALDOSA DE GRES PORCELÁNICO 60x60cm. CLASE 2
	GRAVA
	HORMIGÓN + ASFALTO
	BALDOSA DRENANTE EN CUBIERTA
	JARDINERÍA

DETALLES PAVIMENTOS EXTERIORES	
MEZCLA BITUMINOSA EN CAPA DE RODADURA MEZCLA BITUMINOSA	
BASE GRANULAR COMPACTADA	
FIRME FLEXIBLE	
BALDOSA DE PORCELÁNICO MORTERO CAPA DE ARENA SOLERA DE HORMIGÓN MALLA ELECTROSOLDADA #06a15/15cm ENCACHADO	
PAVIMENTO DE PAVIMENTO PORCELÁNICO 60x60cm Clase 2	

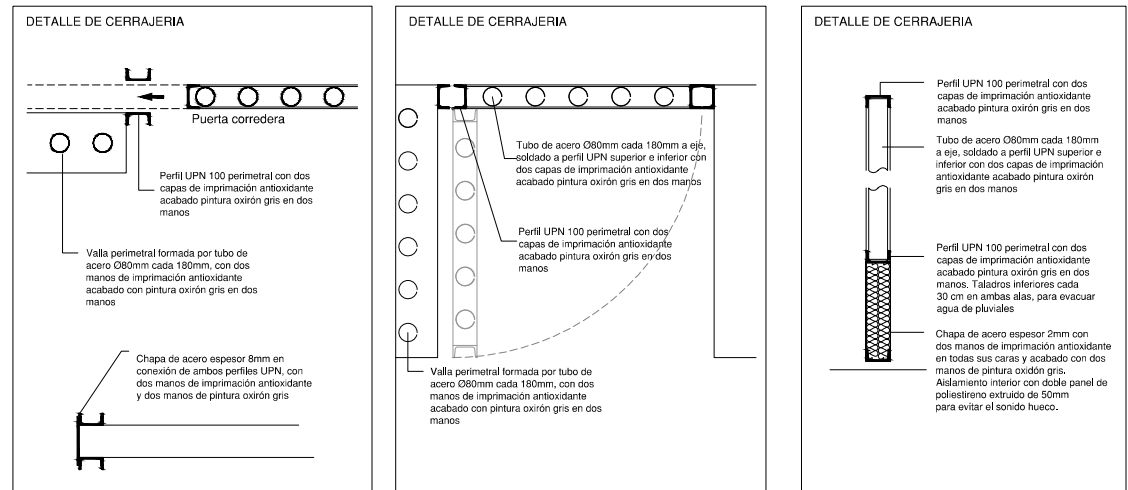
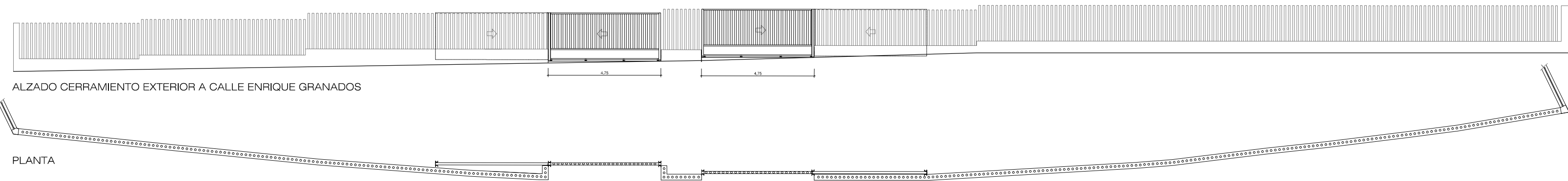
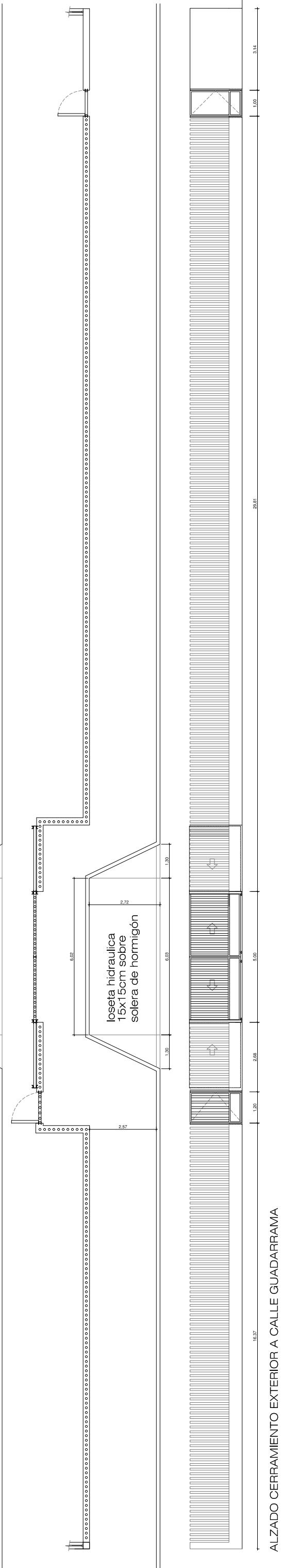
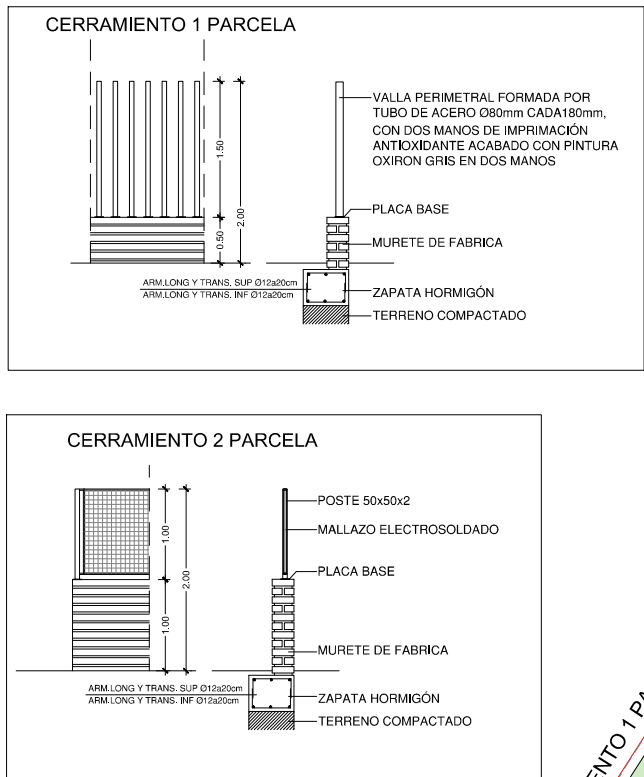

PROYECTO BASICO Y DE EJECUCIÓN

PROYECTO

CENTRO DE SALUD CERRO DE LOS GAMOS

EXP: A/SER - 008742/2021

PROPIEDAD

SITUACIÓN

FECHA

PLANO

URBANIZACIÓN

ESCALA GRAFICA

ARQUITECTOS

JUAN CARLOS SANCHEZ FERNANDEZ

ARMILAS, S. L. ESTUDIO DE ARQUITECTURA

URB-01

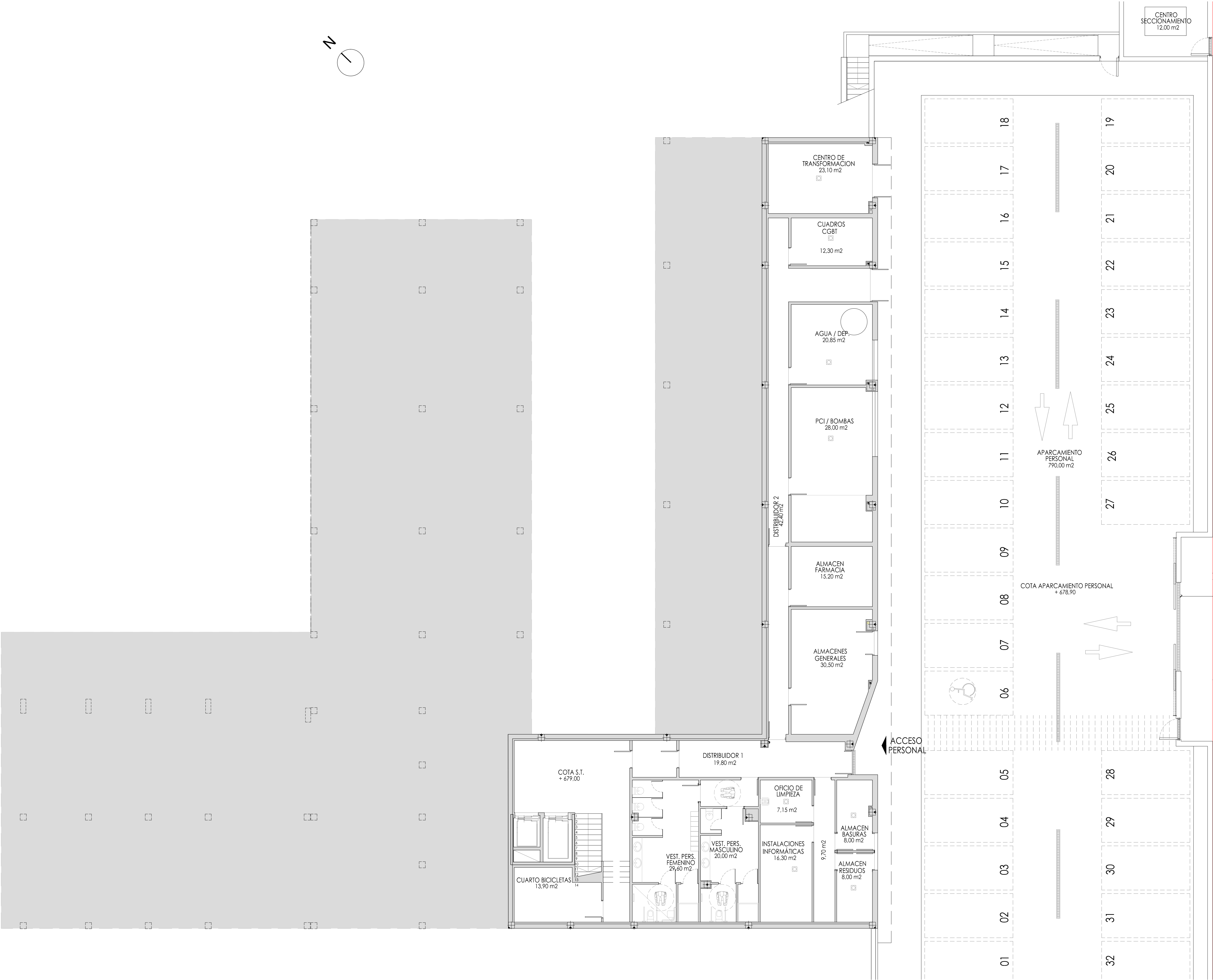

PROYECTO BASICO Y DE EJECUCIÓN

PROYECTO
CENTRO DE SALUD CERRO DE LOS GAMOS
EXP: A/SER - 008742/2021

PROPIEDAD

SITUACIÓN
C/ GUADARRAMA, 118). POZUELO DE ALARCÓN, MADRID.

FECHA
JULIO - 2023

PLANTA SÓTANO
DISTRIBUCIÓN

ESCALA GRAFICA
UTILIDAD

ARQUITECTOS

JUAN CARLOS SANCHEZ FERNANDEZ
NÚM. COLEGIADO COAM: 12.835

ARMILAS, S. L. ESTUDIO DE ARQUITECTURA
ARTURO SORIA, 338 BAJO 28033 MADRID TEL. 91 757 11 30

A-01



PROYECTO BÁSICO Y DE EJECUCIÓN

PROYECTO
CENTRO DE SALUD CERRO DE LOS GAMOS
EXP: A/SER - 008742/2021

PROPIEDAD

Generación Asistencial
de Atención Primaria
CONSEJERÍA DE SALUD

SITUACIÓN C/ GUADARRAMA, 118). POZUELO DE ALARCÓN, MADRID.

FECHA JULIO - 2023

PLANTA BAJA
DISTRIBUCIÓN

ESCALA GRÁFICA

ESCALA: 1/100

ARQUITECTOS

JUAN CARLOS SÁNCHEZ FERNÁNDEZ

ARMILAS, S.L. ESTUDIO DE ARQUITECTURA

ARTURO SORIA, 338 BAJO 28033 MADRID TEL. 91 757 11 30

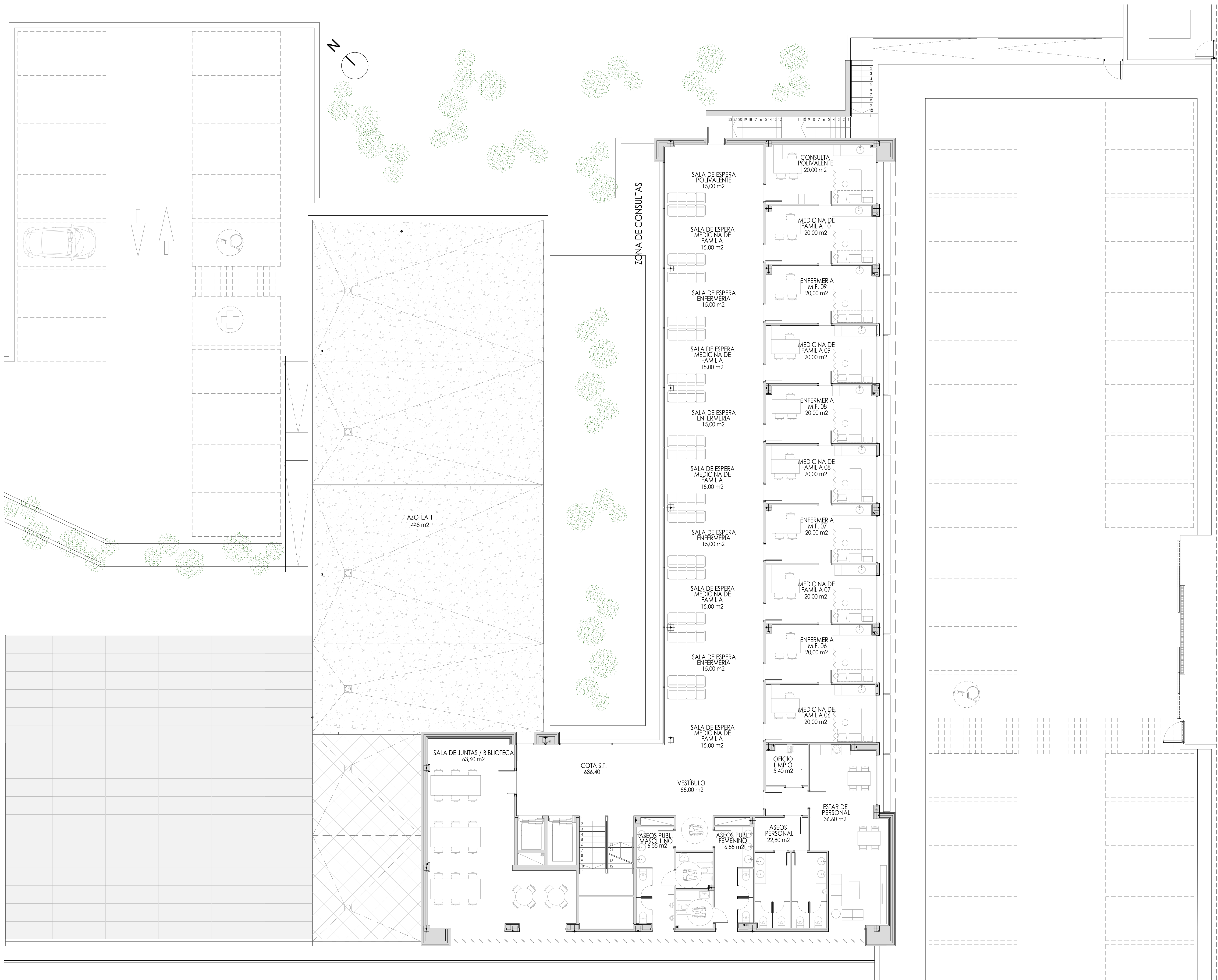

PROYECTO BASICO Y DE EJECUCIÓN

PROYECTO

CENTRO DE SALUD CERRO DE LOS GAMOS

EXP: A/SER - 008742/2021

PROPIEDAD



Generación Asistencial
de Atención Primaria
CONSEJERÍA DE SALUD

SITUACIÓN

C/ GUADARRAMA, 118). POZUELO DE ALARCÓN, MADRID.

FECHA

JULIO - 2023

PLANO

PLANTA PRIMERA

DISTRIBUCIÓN

ESCALA GRAFICA

ESCALA: 1/100

ARQUITECTOS



JUAN CARLOS SÁNCHEZ FERNÁNDEZ

NÚM. COLEGIADO COAM: 12.835



CARLOS E. B. FERNÁNDEZ

NÚM. COLEGIADO COAM: 5.001

ARMILAS, S. L. ESTUDIO DE ARQUITECTURA

ARTURO SORIA, 338 BAJO 28033 MADRID TEL. 91 757 11 30

A-03

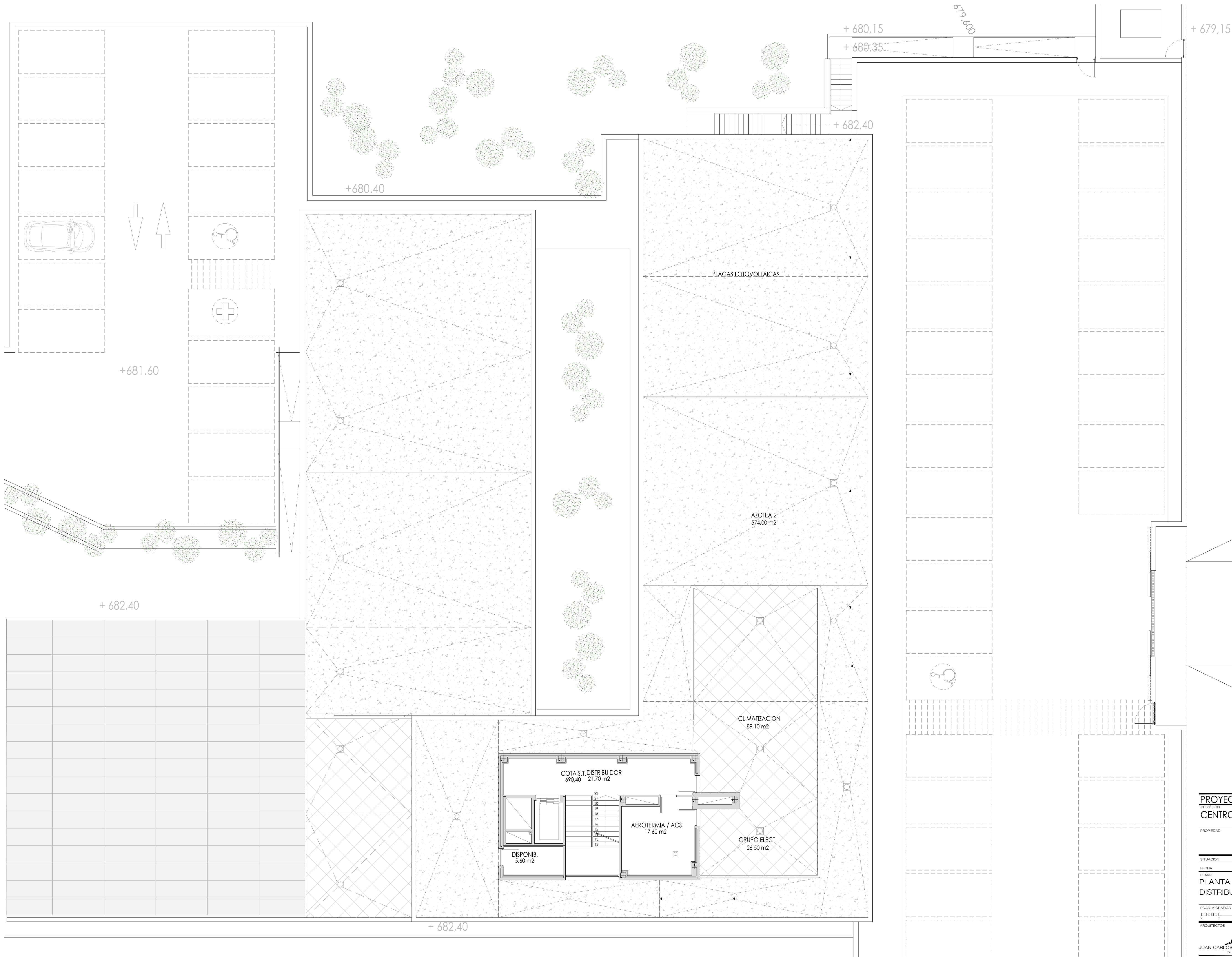

PROYECTO BASICO Y DE EJECUCIÓN
PROYECTO
CENTRO DE SALUD CERRO DE LOS GAMOS
EXP: A/SER - 008742/2021

PROPIEDAD
 Generación Asistencial
de Atención Primaria
CONSEJERÍA DE SANIDAD

SITUACIÓN C/ GUADARRAMA, 118). POZUELO DE ALARCÓN, MADRID.
FECHA: JULIO - 2023
PLANO: PLANTA DE CUBIERTA
DISTRIBUCIÓN

ESCALA GRAFICA: 1/100
ARQUITECTOS:  
JUAN CARLOS SANCHEZ FERNANDEZ
CARLOS BANANA FERNANDEZ
ARMILAS, S.L. ESTUDIO DE ARQUITECTURA
ARTURO SORIA, 338 BAJO 28033 MADRID TEL. 91 757 11 30

A-04

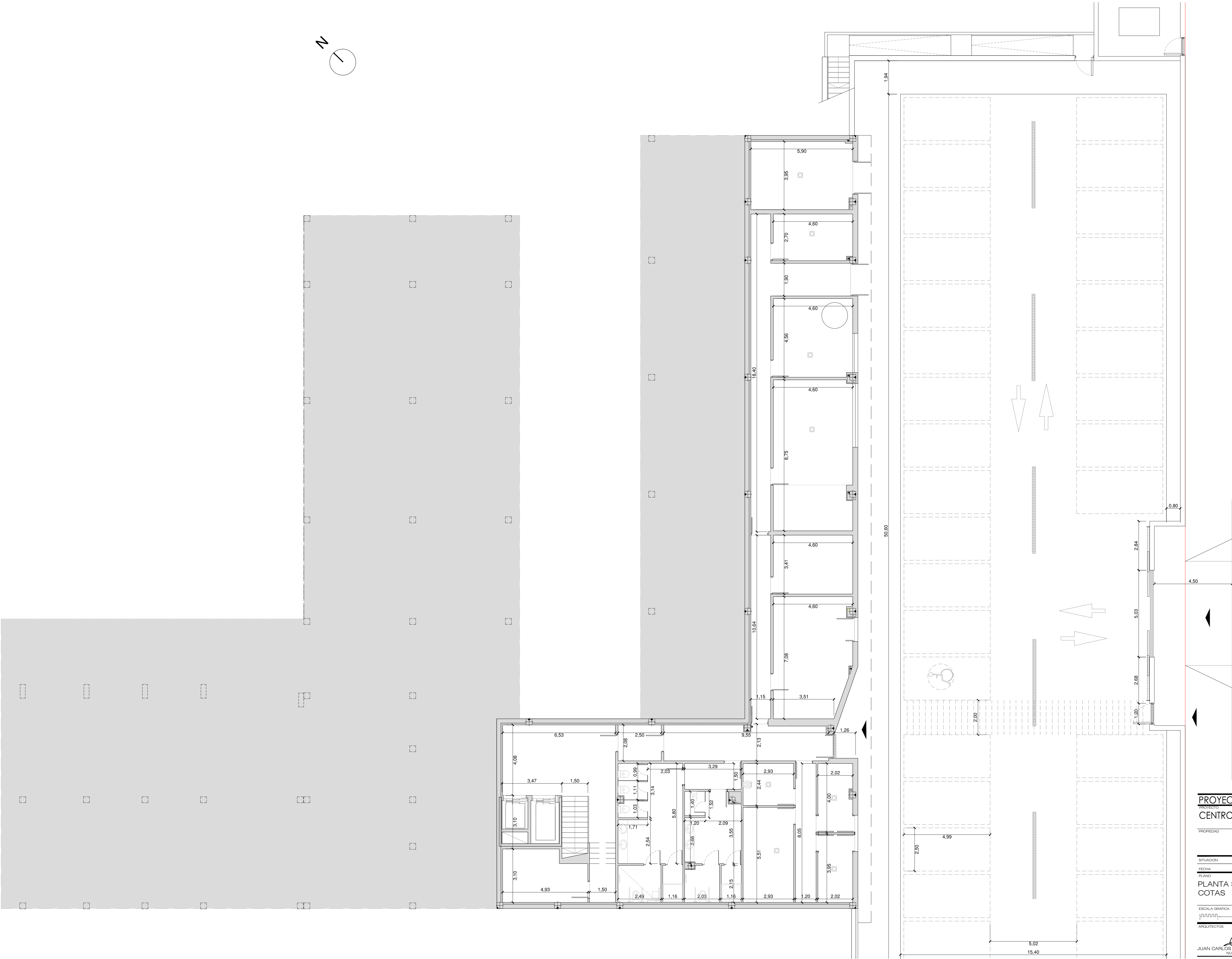

PROYECTO BÁSICO Y DE EJECUCIÓN

PROYECTO
CENTRO DE SALUD CERRO DE LOS GAMOS
EXP: A/SER - 008742/2021

PROPIEDAD

SITUACIÓN C/ GUADARRAMA, 118). POZUELO DE ALARCÓN, MADRID.
FECHA: JULIO - 2023

PLANTA SÓTANO
COTAS

ESCALA GRÁFICA
1/100

ARQUITECTOS

JUAN CARLOS SANCHEZ FERNANDEZ
Nº 13.341. COLEGIADO COAM. 12.835

ARMILAS, S.L. ESTUDIO DE ARQUITECTURA
ARTURO SORIA, 338 BAJO 28033 MADRID TEL. 91 757 11 30

A-05

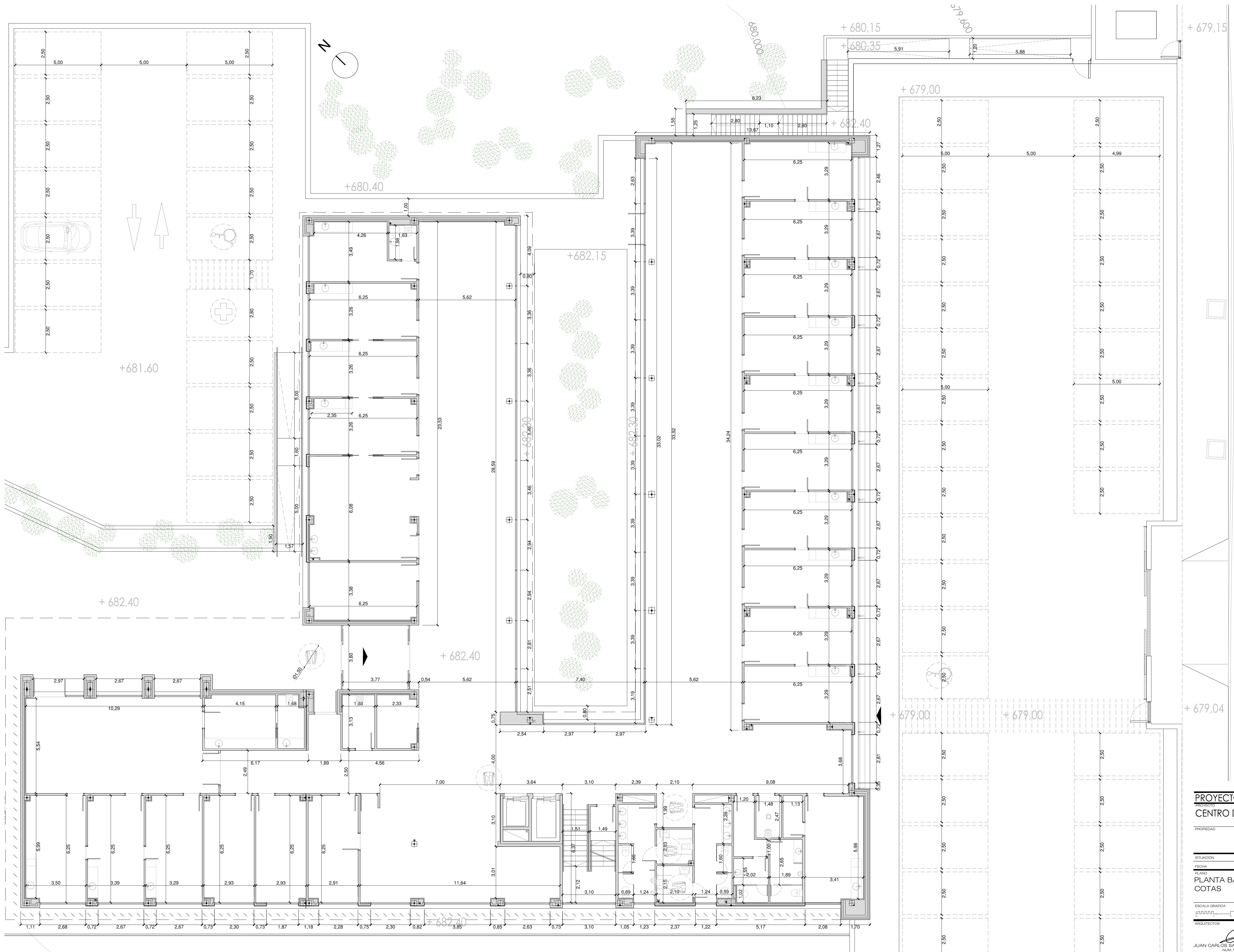

PROYECTO BASICO Y DE EJECUCIÓN

PROYECTO
CENTRO DE SALUD CERRO DE LOS GAMOS
EXP: A/SER - 008742/2021

PROPIEDAD

GENERALES
C/ GUADARRAMA, 118. POZUELO DE ALARCÓN, MADRID.

FECHA: JULIO - 2023

PLANO

PLANTA BAJA

COTAS

ESCALA GRAFICA

UTMUTUR

ARQUITECTOS

JUAN CARLOS SANCHEZ FERNANDEZ

ARMILAS, S.L. ESTUDIO DE ARQUITECTURA

ARTURO SORIA, 338 BAJO 28033 MADRID TEL. 91 757 11 30

A-06

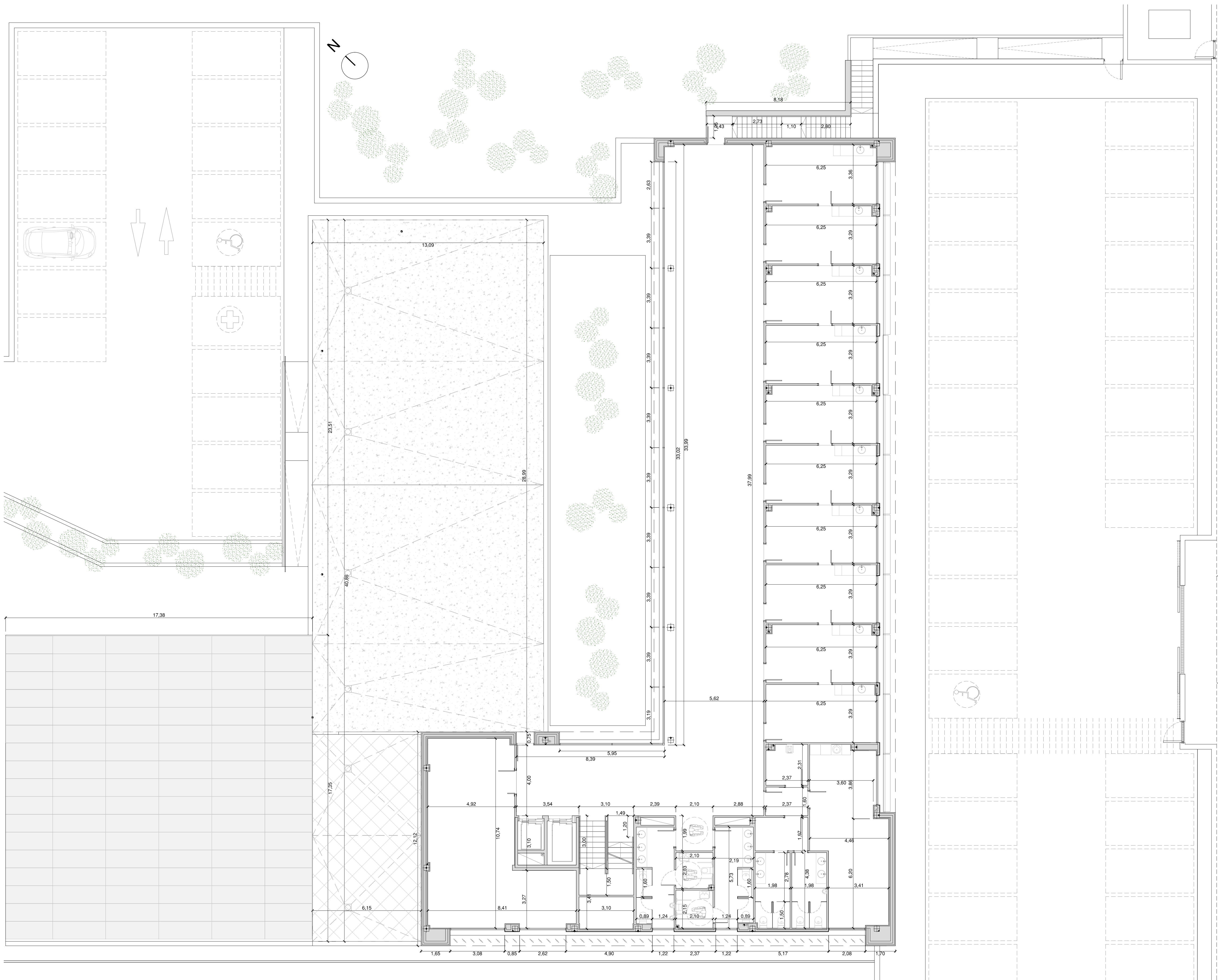

PROYECTO BASICO Y DE EJECUCIÓN	
PROYECTO CENTRO DE SALUD CERRO DE LOS GAMOS EXP: A/SER - 008742/2021	
PROPIEDAD  <small>ayuntamiento de Madrid</small> Generación Asistencial de Atención Primaria CONSEJERÍA DE SANIDAD	
SITUACIÓN C/ GUADARRAMA, 118). POZUELO DE ALARCÓN, MADRID.	
FECHA JULIO - 2023	
PLANO PLANTA PRIMERA COTAS	
ESCALA GRAFICA 1:1100	
ARQUITECTOS   JUAN CARLOS SANCHEZ FERNANDEZ CARLOS BANANA FERNANDEZ N.º 334. COLGADO COM. 12.835 N.º 334. COLGADO COM. 5.951	
ARMILAS, S. L. ESTUDIO DE ARQUITECTURA ARTURO SORIA, 338 BAJO 28033 MADRID TEL. 91 757 11 35	

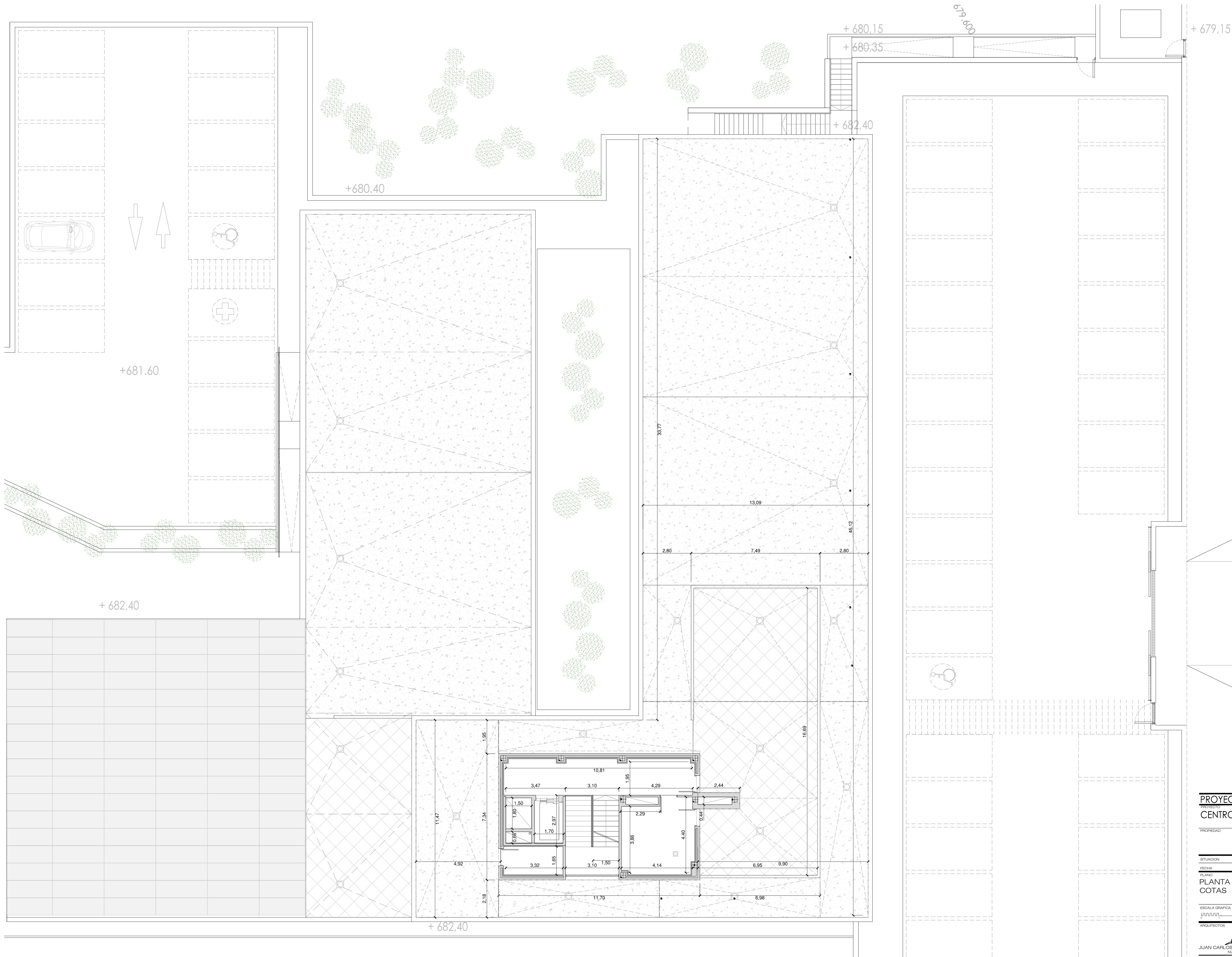

PROYECTO BÁSICO Y DE EJECUCIÓN

PROYECTO

CENTRO DE SALUD CERRO DE LOS GAMOS

EXP: A/SER - 008742/2021

PROPIEDAD



Generación Asistencial
de Atención Primaria
CONSEJERÍA DE SANIDAD

SITUACIÓN

C/ GUADARRAMA, 118). POZUELO DE ALARCÓN, MADRID.

FECHA

JULIO - 2023

PLANO

PLANTA DE CUBIERTA
COTAS

ESCALA GRÁFICA

ESCALA:

1/100

ARQUITECTOS



JUAN CARLOS SÁNCHEZ FERNÁNDEZ
NÚM. COLEGIADO COAM: 12.835

CARLOS BANA FERNÁNDEZ
NÚM. COLEGIADO COAM: 8.991

ARMILAS, S. L. ESTUDIO DE ARQUITECTURA

ARTURO SORIA, 338 BAJO 28033 MADRID TEL. 91 757 11 30



ALZADO LATERAL SUROESTE. AA'

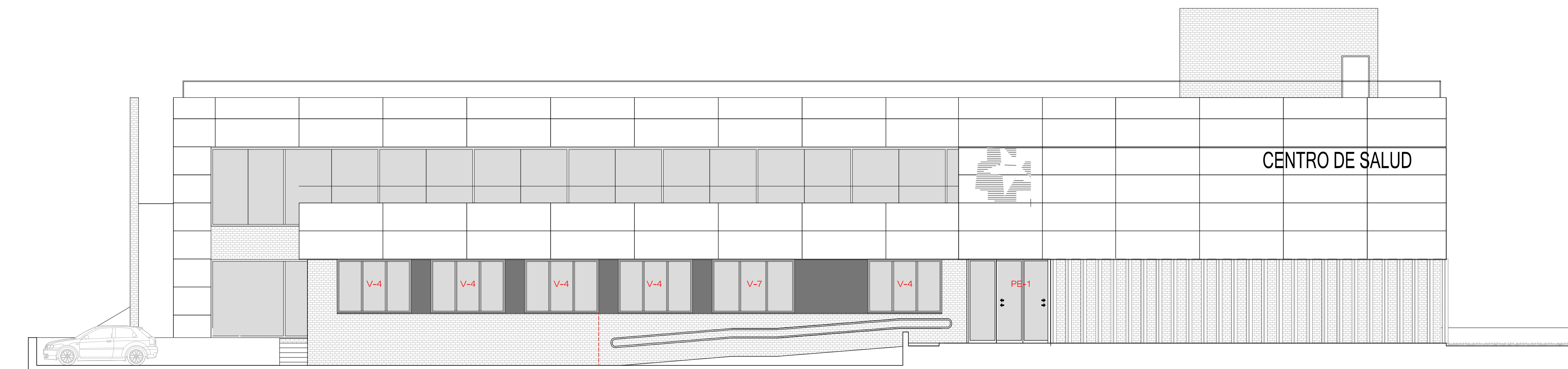

ALZADO NOROESTE. CALLE ENRIQUE GRANADOS. BB'

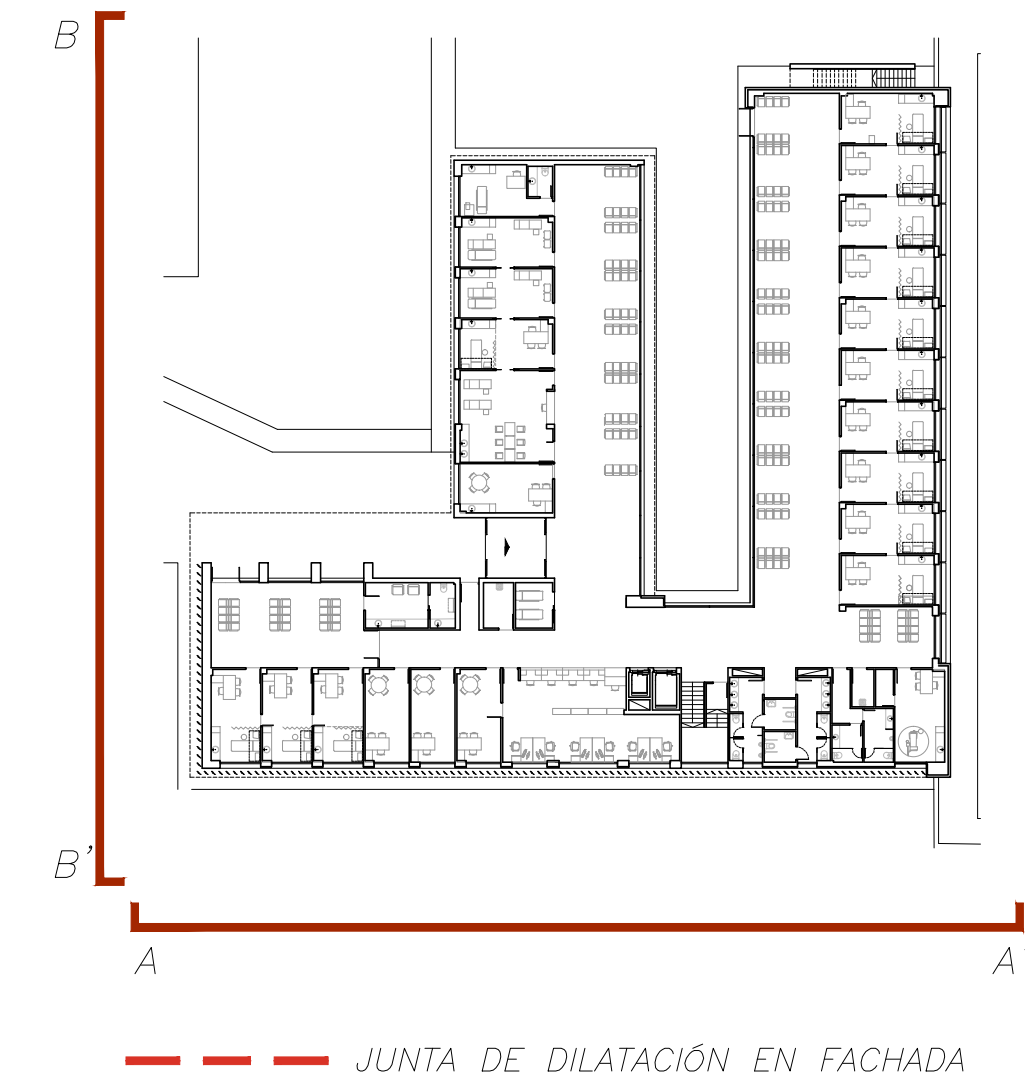

VISTA ALZADO LATERAL SUROESTE



VISTA DESDE PATIO



VISTA DE ENTRADA PRINCIPAL CALLE ENRIQUE GRANADOS

PROYECTO BASICO Y DE EJECUCION
CENTRO DE SALUD CERRO DE LOS GAMOS
EXP: A/SER - 008742/2021

PROPIEDAD:  Generalitat de Catalunya
Departament de Salut

SITUACION: C/ GUADARRAMA, 118. POZUELO DE ALARCÓN, MADRID.
FECHA: JULIO - 2023
PLANO: **A-09**

ESCALA GRAFICA: 1/100
ESCALA: 1/100

ARQUITECTOS:  
JUAN CARLOS SANCHEZ FERNANDEZ CARLOS BANANA FERNANDEZ
ARMILAS, S.L. ESTUDIO DE ARQUITECTURA
ARTURO SORIA, 338 BAJO 28033 MADRID TEL. 91 757 11 35

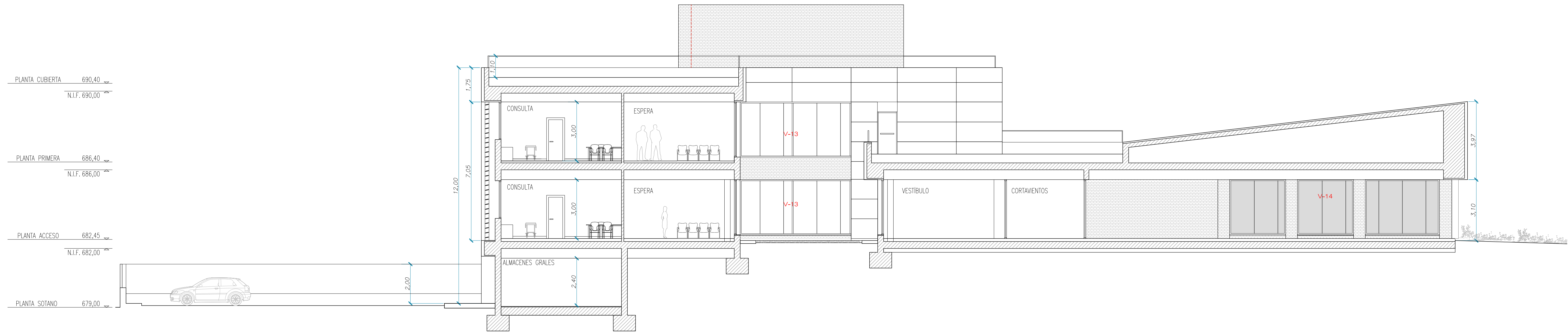

SECCIÓN LONGITUDINAL. CC'

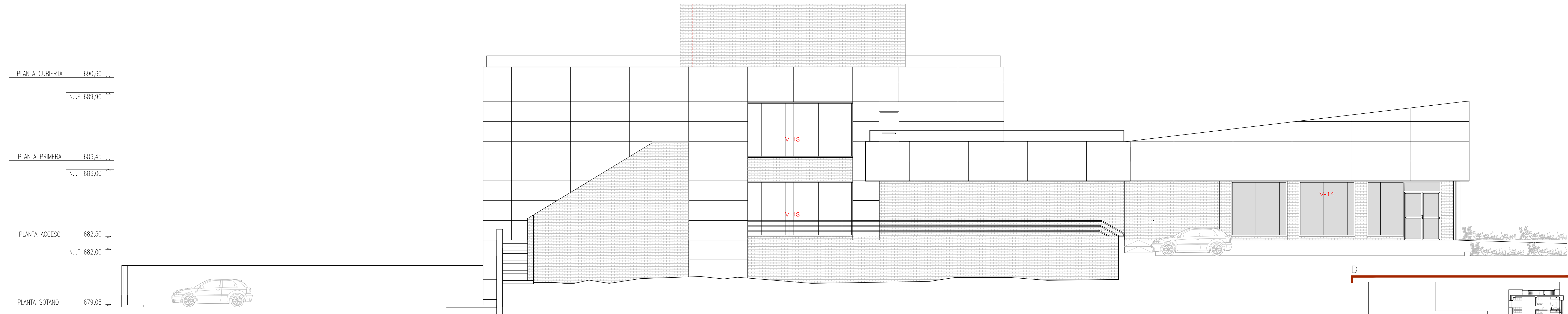

ALZADO NORESTE. DD'

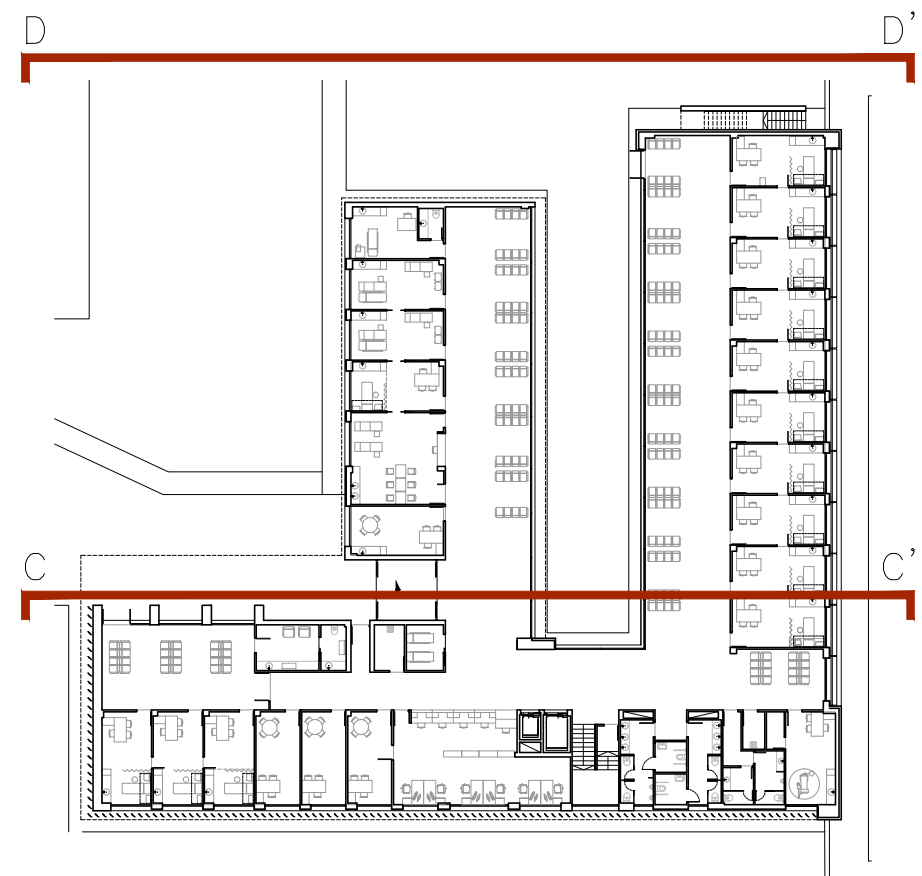

PROYECTO BASICO Y DE EJECUCION

PROYECTO
CENTRO DE SALUD CERRO DE LOS GAMOS
EXP: A/SER - 008742/2021

PROPIEDAD

 Generalitat de Catalunya
Departament de Salut
Conselleria de Sanitat

SITUACION C/ GUADARRAMA, 118). POZUELO DE ALARCÓN, MADRID.

FECHA: JULIO - 2023

PLANO

ALZADOS Y SECCIONES (II) A-10

ESCALA GRAFICA: 1/100

ESCALA: 1/100

ARQUITECTOS

JUAN CARLOS SANCHEZ FERNANDEZ
NÚM. COLEGIADO COAM: 12.835

ARMILAS, S.L. ESTUDIO DE ARQUITECTURA
ARTURO SORIA, 338 BAJO 28033 MADRID TEL. 91 757 11 35

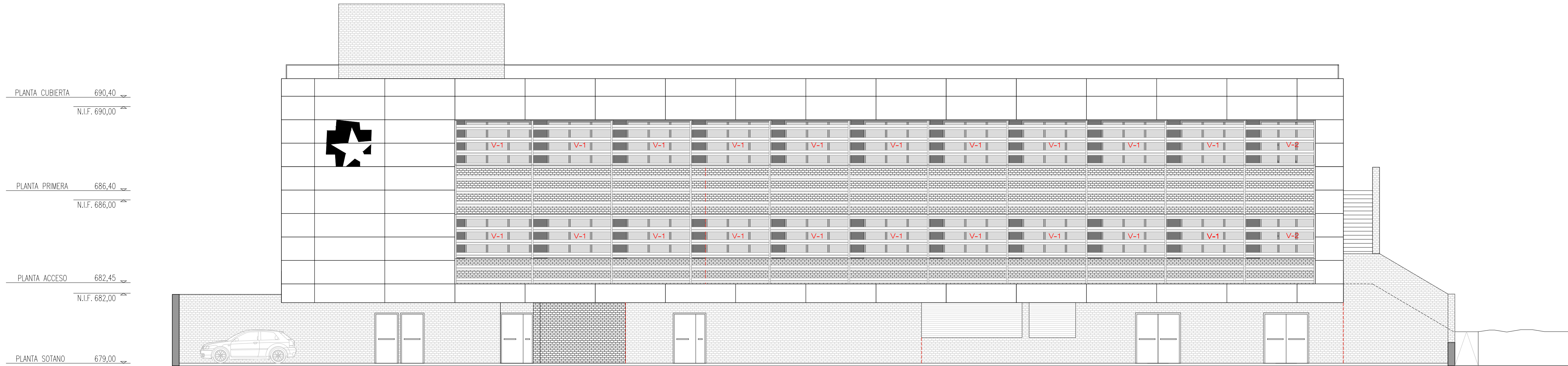

ALZADO CALLE GUADARRAMA. EE'

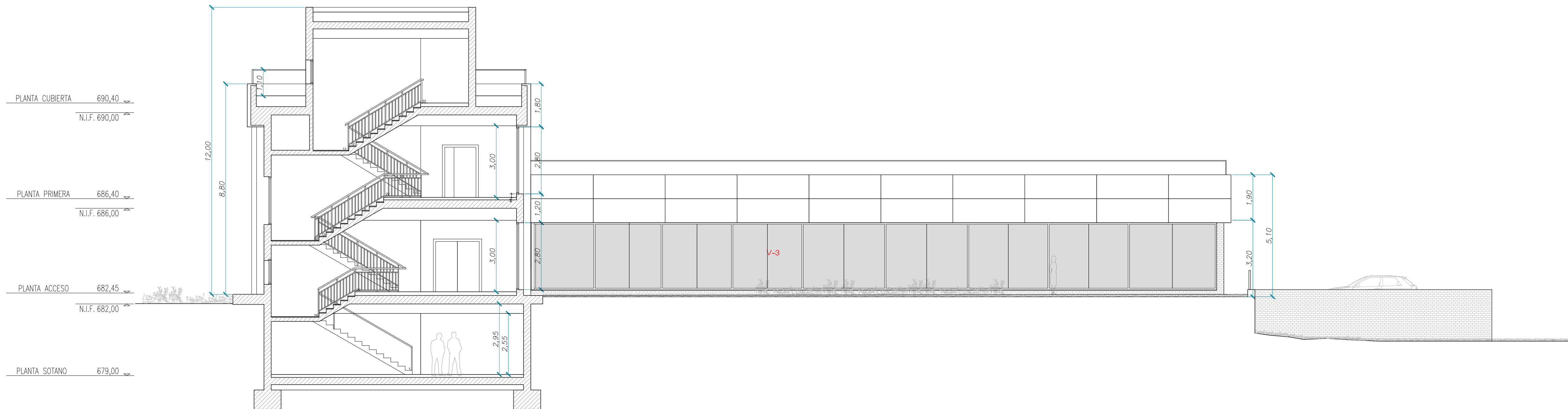

SECCIÓN TRANSVERSAL POR PATIO. FF'

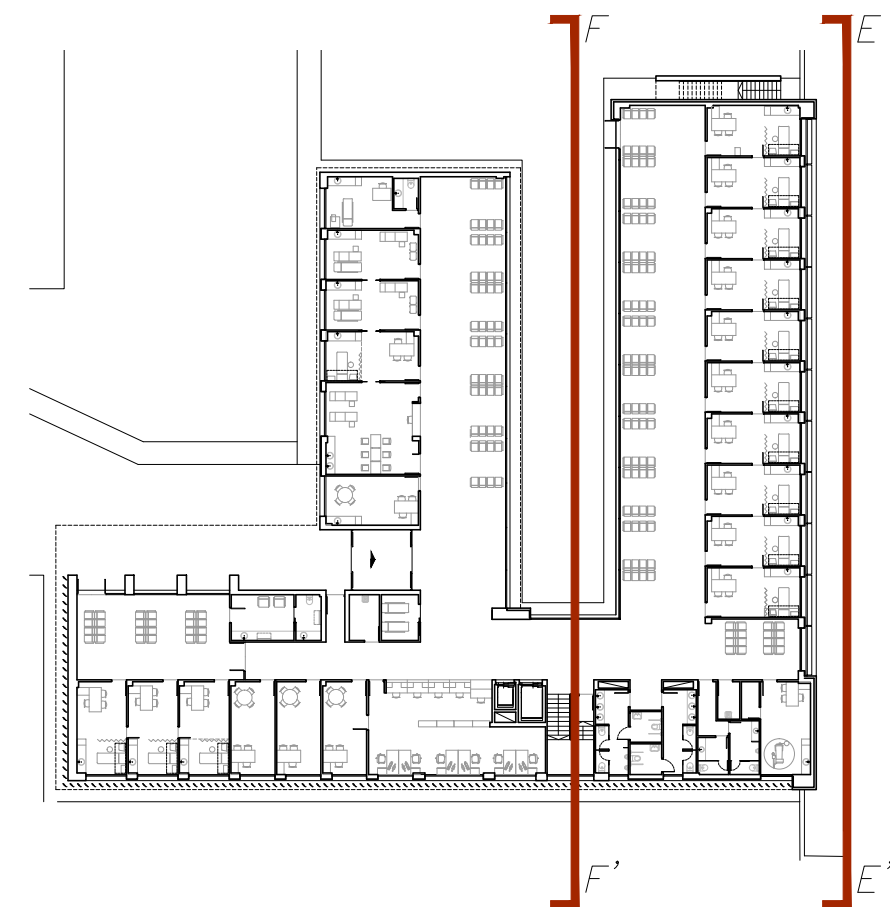

--- JUNTA DE DILATACIÓN EN FACHADA



VISTA ENTRADA PERSONAL. CALLE GUADARRAMA



VISTA AÉREA



VISTA DE ENTRADA PRINCIPAL CALLE ENRIQUE GRANADOS

PROYECTO BÁSICO Y DE EJECUCIÓN
PROYECTO:
CENTRO DE SALUD CERRO DE LOS GAMOS
EXP: A/SER - 008742/2021

PROPIEDAD:
 **Generalitat de Catalunya**
Conselleria de Sanitat

SITUACIÓN: C/ GUADARRAMA, 118. POZUELO DE ALARCÓN, MADRID.
FECHA: JULIO - 2023
PLANO:
ALZADOS Y SECCIONES (III)
ESCALA GRÁFICA: 1/100
ARQUITECTOS:
JUAN CARLOS SANCHEZ FERNANDEZ
CARLOS BARRIA FERNANDEZ
ARMILAS, S.L. - ESTUDIO DE ARQUITECTURA
ARTURO SORIA, 338 BAJO 28033 MADRID TEL. 91 757 11 30

A-11

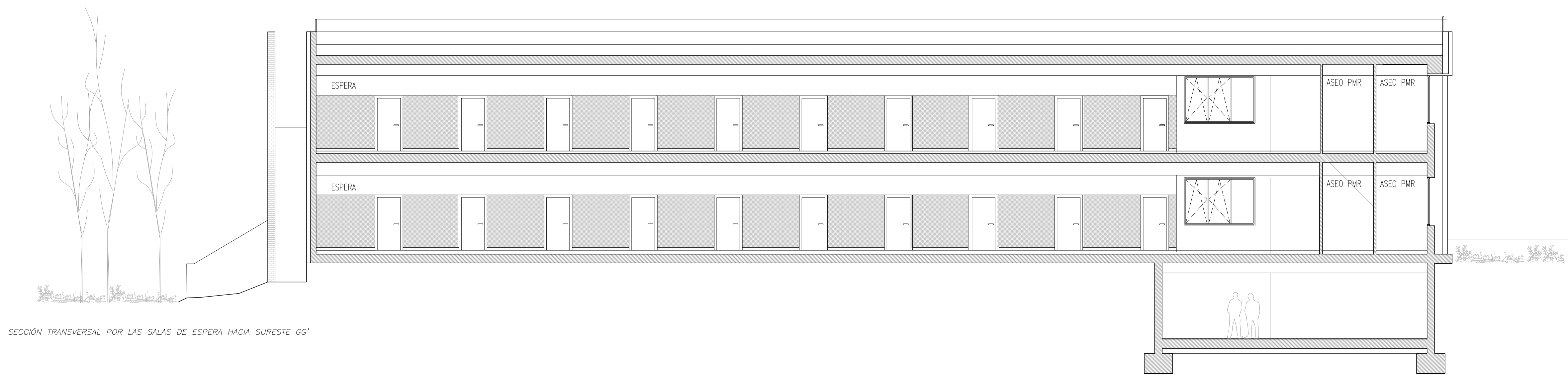

SECCIÓN TRANSVERSAL POR LAS SALAS DE ESPERA HACIA SURESTE GG'

690,60 PLANTA CUB
689,90 N.I.F.
686,45 PLANTA PRI
686,00 N.I.F.
682,50 PLANTA AC
682,00 N.I.F.
679,05 PLANTA SC

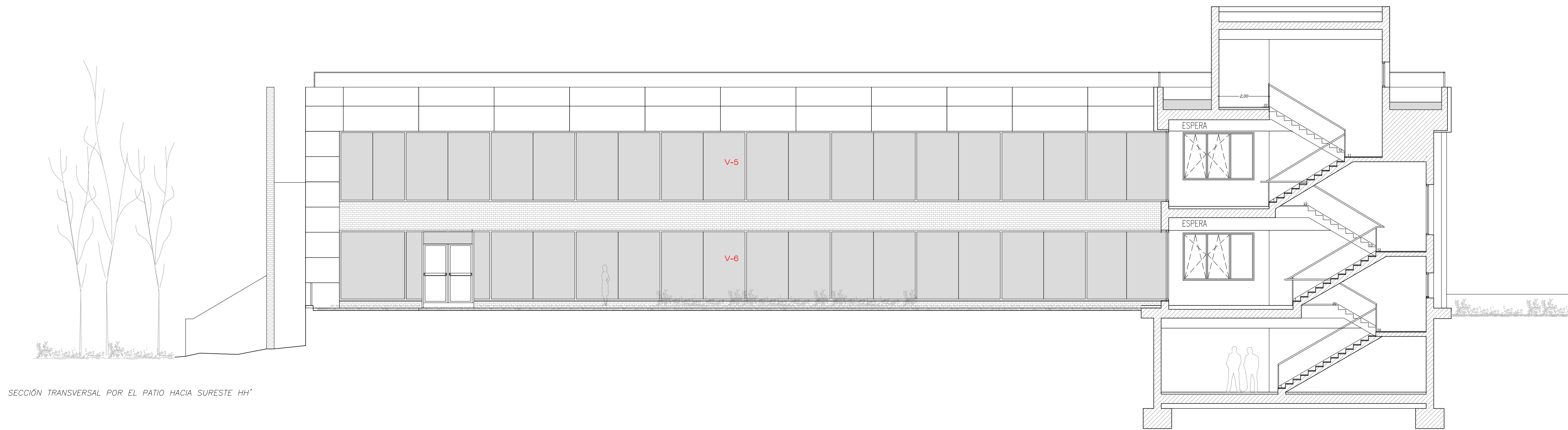

SECCIÓN TRANSVERSAL POR EL PATIO HACIA SURESTE HH'

690,60 PLANTA CUBIERT
689,90 N.I.F.
686,45 PLANTA PRIMERA
686,00 N.I.F.
682,50 PLANTA ACCESO
682,00 N.I.F.
679,05 PLANTA SOTAN

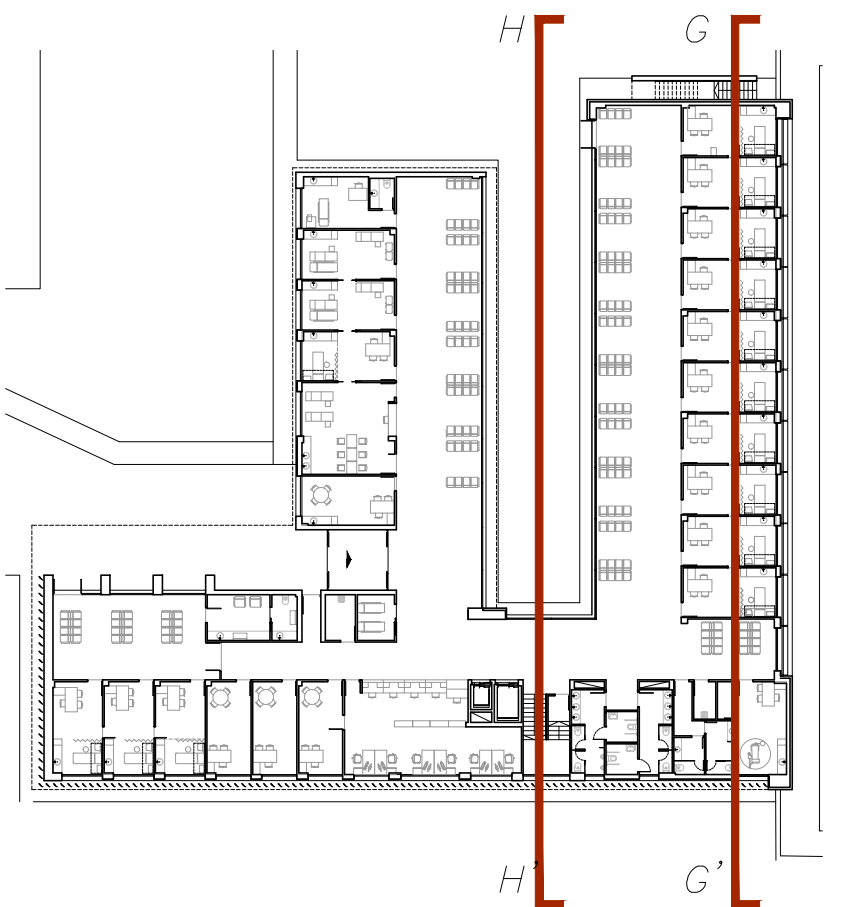

VISTA ENTRADA PERSONAL. CALLE GUADARRAMA



VISTA AÉREA

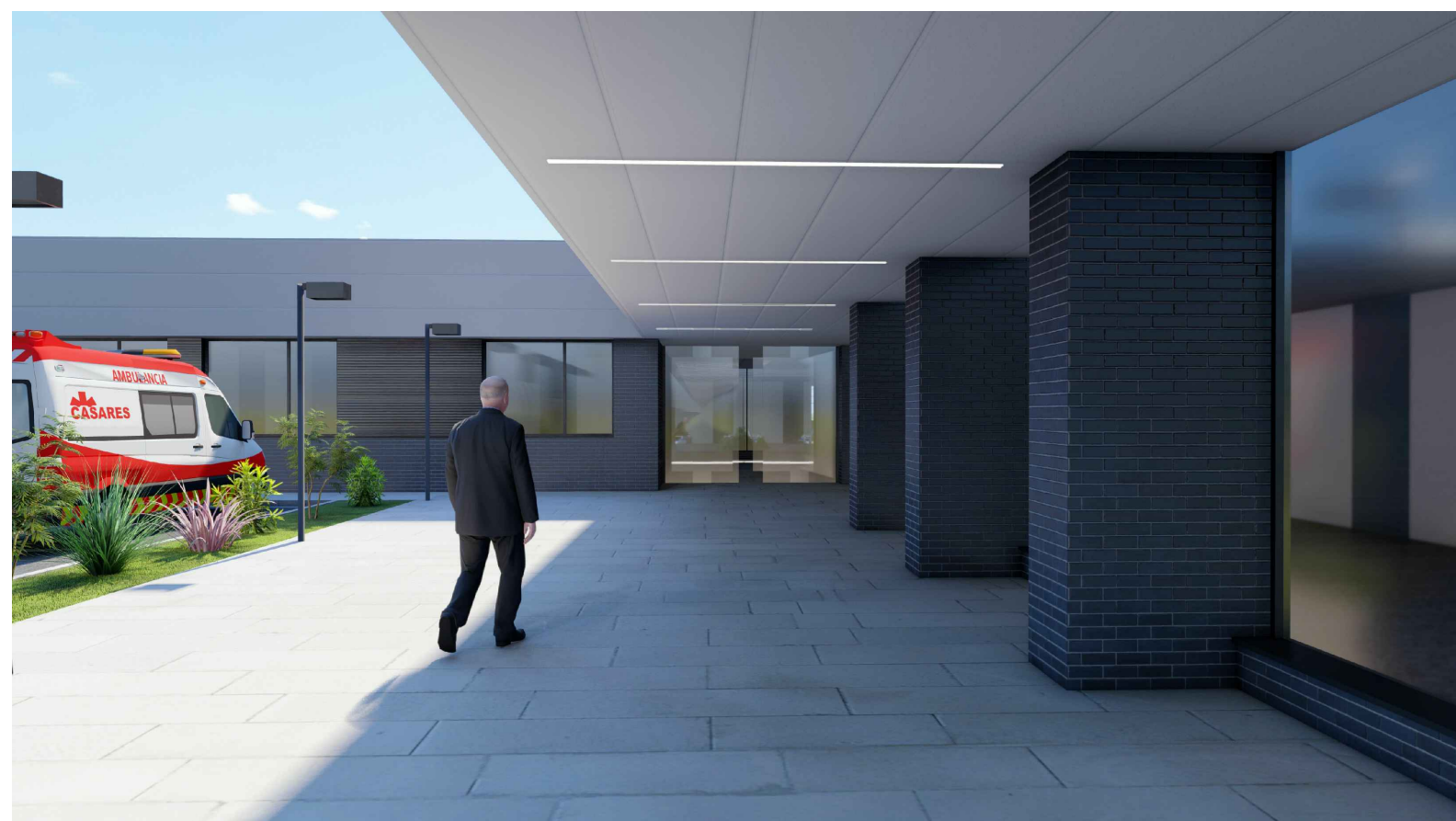

VISTA DE ENTRADA PRINCIPAL CALLE ENRIQUE GRANADOS

PROYECTO BASICO Y DE EJECUCION
PROYECTO
CENTRO DE SALUD CERRO DE LOS GAMOS
EXP: A/SER - 008742/2021
PROPIEDAD
SITUACION C/ GUADARRAMA, 118. POZUELO DE ALARCÓN, MADRID.
FECHA JULIO - 2023
PLANO
ALZADOS Y SECCIONES (IV)
ESCALA GRAFICA
1/100
ARQUITECTOS
JUAN CARLOS SANCHEZ FERNANDEZ
CARLOS BARRIA FERNANDEZ
ARMILAS, S.L. ESTUDIO DE ARQUITECTURA
ARTURO SORIA, 338 BAJO 28033 MADRID TEL. 91 757 11 30

A-12

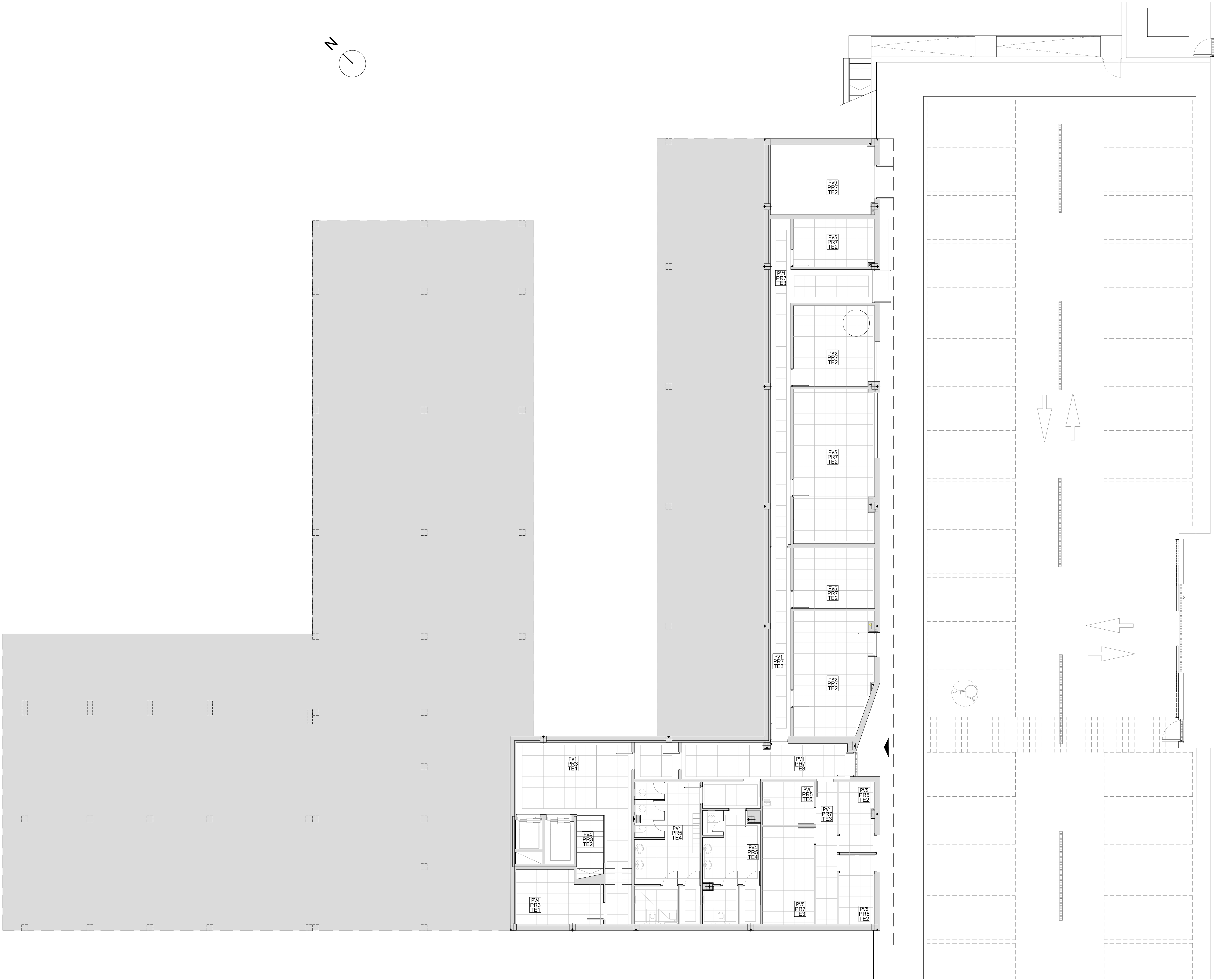
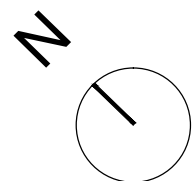

LEYENDA

PAVIMENTOS	
TIPO	ESPECIFICACIONES
PV1	BALDOSA DE GRES PORCELÁNICO RECTIFICADO 100x100mm+1.2
PV2	BALDOSA DE GRES PORCELÁNICO RECT. 100x100mm+1.2 CLASE 3
PV3	BALDOSA DE GRES PORCELÁNICO RECTIFICADO 60x60cm.
PV4	BALDOSA DE GRES PORCELÁNICO 60x60cm. CLASE 2
PV5	BALDOSA DE GRES PORCELÁNICO 30x30cm. CLASE 2
PV6	FELPUDO
PV7	GRAVA
PV8	JARDINERÍA
PV9	HORMIGÓN PULIDO
PV10	BALDOSA DRENANTE EN CUBIERTA
PV11	HORMIGÓN + ASFALTO

PARAMENTOS VERTICALES	
TIPO	ESPECIFICACIONES
PR1	PANEL FENÓLICO MADERA ALTA DENSIDAD, ALMA CONTRACHAPADA IMPREGNADA EN RESINAS FENÓLICAS
PR2	FACHADA VENTILADA CERÁMICA
PR3	TEXTURIZADAS + PINTURA PLÁSTICA COLOR
PR4	GUARNECIDO YESO + PINTURA PLÁSTICA COLOR
PR5	ENFOSCADO + GRES PORCELÁNICO
PR6	CHAPADO ALUMINIO LACADO IDEM. CARPINTERÍA
PR7	ENFOSCADO + PINTURA
PR8	FACHADA LADRILLO CARAVISTA
PR9	CELOSÍA ALUMINIO EXTRUSIONADO

TECHOS	
TIPO	ESPECIFICACIONES
TE1	PLACA CARTÓN-YESO + PINTURA PLÁSTICA
TE2	GUARNECIDO Y ENLUCIDO + PINTURA PLÁSTICA
TE3	FALSO TECHO ACÚSTICO MODULAR 60x60 PERF.SEMIOCLUTA
TE4	FALSO TECHO MODULAR 60x60 PLACA VINILO
TE5	FALSO TECHO METÁLICO ACÚSTICO MODULAR 120x60 PERF.SEMIOCLUTA
TE6	FALSO TECHO UTILIZANDO EL REVESTIMIENTO CERÁMICO DE FACHADA

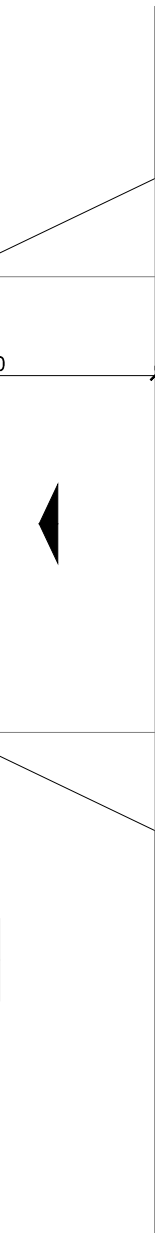

PROYECTO BÁSICO Y DE EJECUCIÓN

PROYECTO
CENTRO DE SALUD CERRO DE LOS GAMOS
EXP: A/SER - 008742/2021

PROPIEDAD



SITUACIÓN C/ GUADARRAMA, 118). POZUELO DE ALARCÓN, MADRID.

FECHA JUNIO - 2023

PLANTA SÓTANO

TECHOS Y ACABADOS

A-13

ESCALA GRÁFICA 1/100

ARQUITECTOS

JUAN CARLOS SANCHEZ FERNANDEZ
NÚM. COLEGIADO COAM. 12.835
ARMILAS, S.L. ESTUDIO DE ARQUITECTURA
ARTURO SORIA, 338 BAJO 28033 MADRID TEL. 91 757 11 30

CARLOS SANCHEZ FERNANDEZ
NÚM. COLEGIADO COAM. 8.001

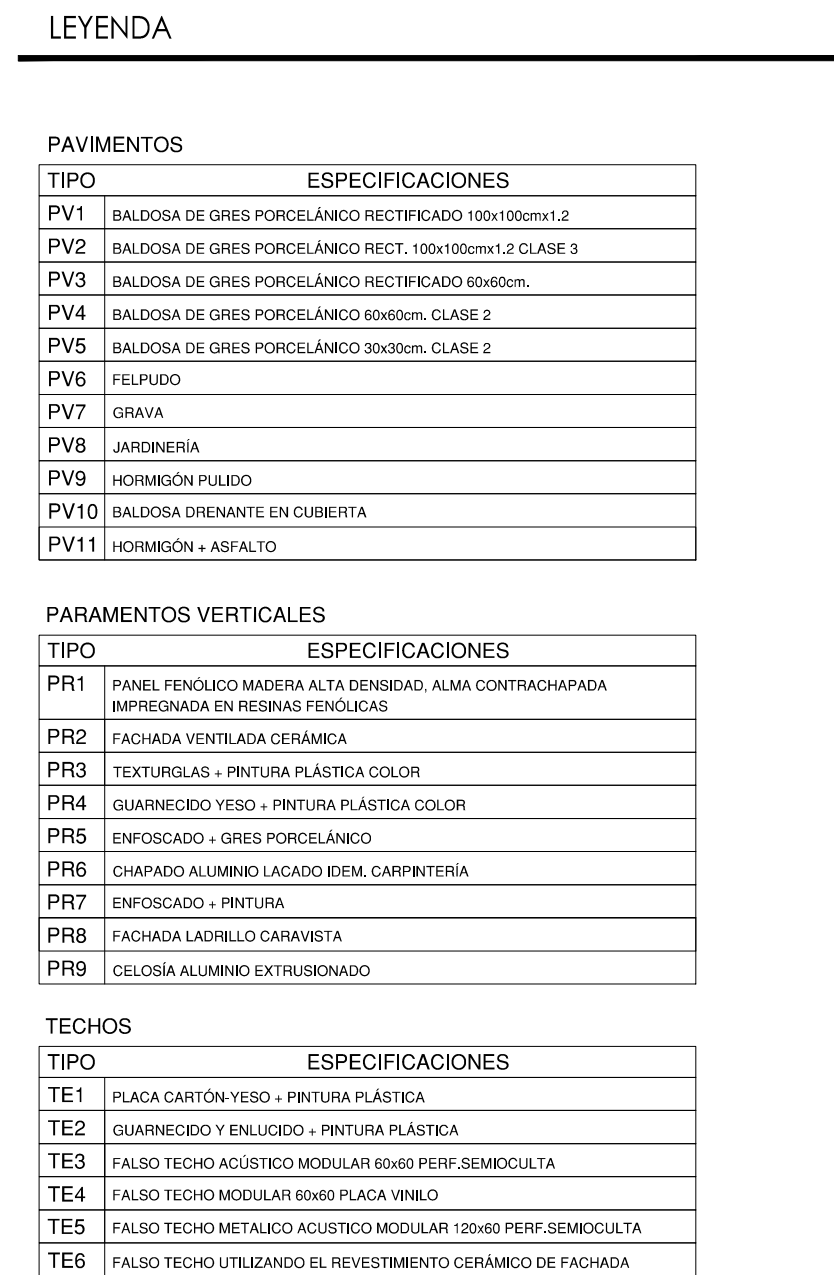

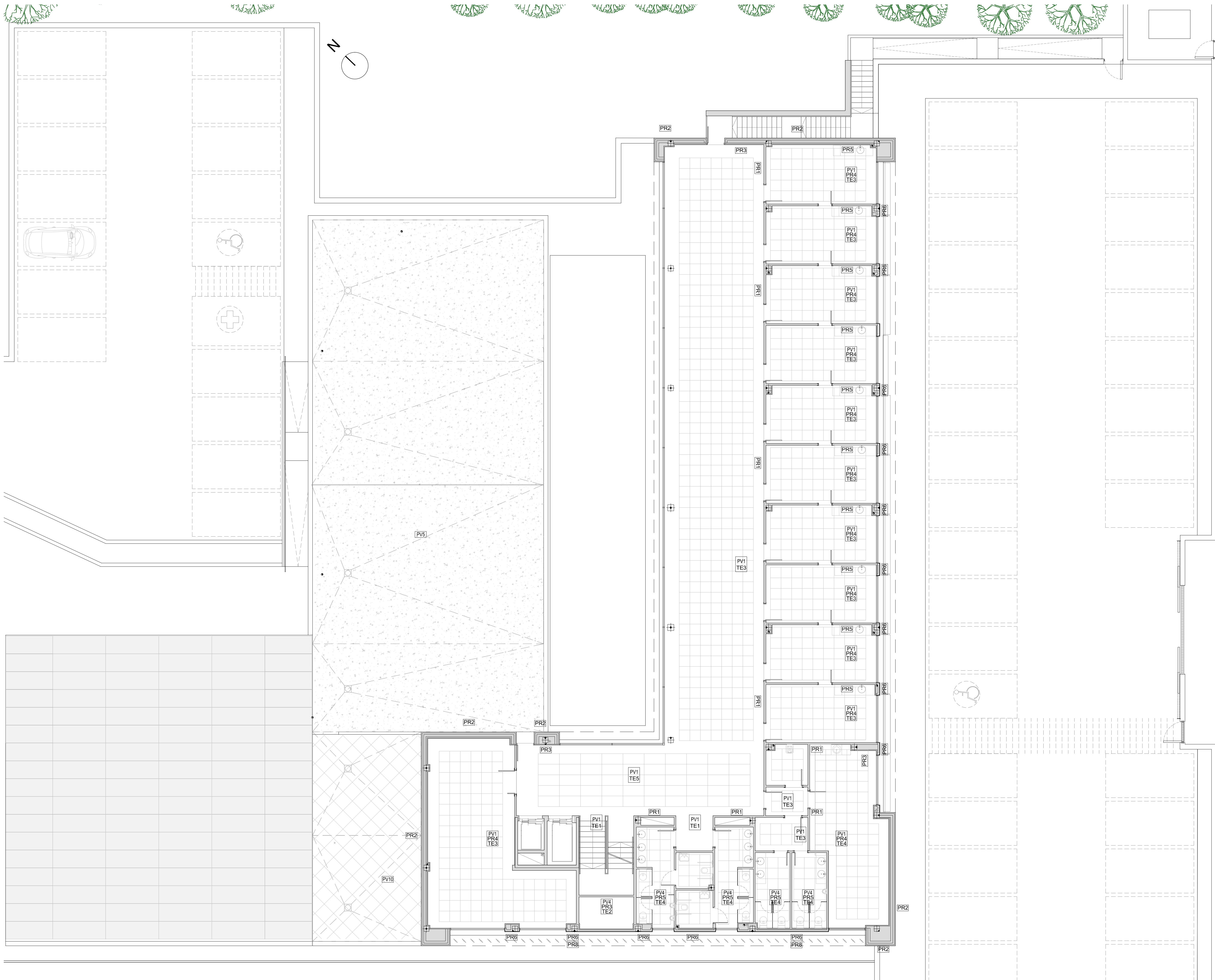

LEYENDA

PAVIMENTOS	
TIPO	ESPECIFICACIONES
PV1	BALDOSA DE GRES PORCELÁNICO RECTIFICADO 100x100mmx1,2
PV2	BALDOSA DE GRES PORCELÁNICO RECT. 100x100mmx1,2 CLASE 3
PV3	BALDOSA DE GRES PORCELÁNICO RECTIFICADO 60x60cm.
PV4	BALDOSA DE GRES PORCELÁNICO RECTIFICADO 60x60cm. CLASE 2
PV5	BALDOSA DE GRES PORCELÁNICO 30x30cm. CLASE 2
PV6	FELPUCHO
PV7	GRAVA
PV8	JARDINERÍA
PV9	HORMIGÓN PULIDO
PV10	BALDOSA DRENANTE EN CUBIERTA
PV11	HORMIGÓN + ASPALTO

PARAMENTOS VERTICALES	
TIPO	ESPECIFICACIONES
PR1	PANEL FENOLICO MADERA ALTA DENSIDAD, ALMA CONTRACHAPADA IMPREGNADA EN RESINAS FENOLICAS
PR2	FACHADA VENTILADA CERAMICA
PR3	TEXTURIGLAS + PINTURA PLASTICA COLOR
PR4	GUARNECIDO YESO + PINTURA PLASTICA COLOR
PR5	ENFOSCADO + GRES PORCELÁNICO
PR6	CHAPADO ALUMINIO LACADO IDEM. CARPINTERÍA
PR7	ENFOSCADO + PINTURA
PR8	FACHADA LADRILLO CARAVISTA
PR9	CELOSIA ALUMINIO EXTRUSIONADO

TECHOS	
TIPO	ESPECIFICACIONES
TE1	PLACA CARTÓN-YESO + PINTURA PLÁSTICA
TE2	GUARNECIDO Y ENLUCIDO + PINTURA PLÁSTICA
TE3	FALSO TECHO ACUSTICO MODULAR 60x60 PERF.SEMIOCULTA
TE4	FALSO TECHO MODULAR 60x60 PLACA VINILO
TE5	FALSO TECHO METALICO ACUSTICO MODULAR 120x60 PERF.SEMIOCULTA
TE6	FALSO TECHO UTILIZANDO EL REVESTIMIENTO CERAMICO DE FACHADA

PROYECTO BASICO Y DE EJECUCIÓN

PROYECTO
CENTRO DE SALUD CERRO DE LOS GAMOS
EXP: A/SER - 008742/2021

PROPIEDAD



SITUACION C/ GUADARRAMA, 118). POZUELO DE ALARCÓN, MADRID.

FECHA JUNIO 2023

PLANTA PRIMERA

TECHOS Y ACABADOS

ESCALA GRAFICA 1:100

ARQUITECTOS

JUAN CARLOS SANCHEZ FERNANDEZ
NÚM. COLEGIADO COAM. 12.835

CARLOS BARRIA FERNANDEZ
NÚM. COLEGIADO COAM. 5.001

ARMILAS, S. L. ESTUDIO DE ARQUITECTURA
ARTURO SORIA, 338 BAJO 28033 MADRID TEL. 91 757 11 30

A-15

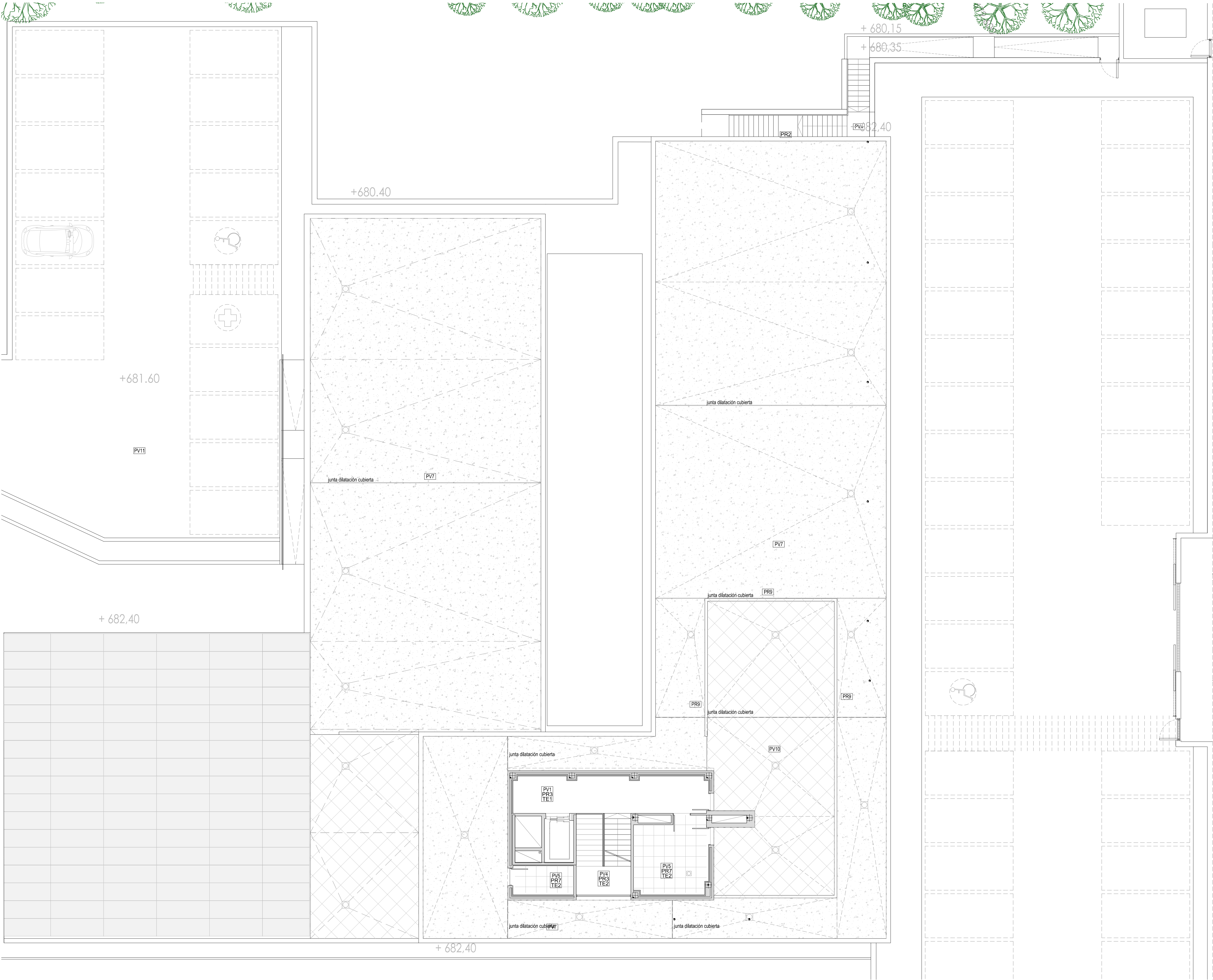

LEYENDA

PAVIMENTOS	
TIPO	ESPECIFICACIONES
PV1	BALDOSA DE GRES PORCELÁNICO RECTIFICADO 100x100mm 1.2
PV2	BALDOSA DE GRES PORCELÁNICO RECT. 100x100mm 1.2 CLASE 3
PV3	BALDOSA DE GRES PORCELÁNICO RECTIFICADO 60x60cm.
PV4	BALDOSA DE GRES PORCELÁNICO 60x60cm. CLASE 2
PV5	BALDOSA DE GRES PORCELÁNICO 30x30cm. CLASE 2
PV6	PELUDO
PV7	GRAVA
PV8	JARDINERIA
PV9	HORMIGÓN PULIDO
PV10	BALDOSA DRENANTE EN CUBIERTA
PV11	HORMIGÓN + ASPALTO

PARAMENTOS VERTICALES	
TIPO	ESPECIFICACIONES
PR1	PANEL FENOLICO MADERA ALTA DENSIDAD, ALMA CONTRACHAPADA IMPREGNADA EN RESINAS FENOLICAS
PR2	FACHADA VENTILADA CERAMICA
PR3	TEXTURIGLAS + PINTURA PLASTICA COLOR
PR4	GUARNECIDO YESO + PINTURA PLASTICA COLOR
PR5	ENFOSCADO + GRES PORCELÁNICO
PR6	CHAPADO ALUMINIO LACADO IDEM. CARPINTERIA
PR7	ENFOSCADO + PINTURA
PR8	FACHADA LADRILLO CARAVISTA
PR9	CELOSIA ALUMINIO EXTRUSIONADO

TECHOS	
TIPO	ESPECIFICACIONES
TE1	PLACA CARTÓN-YESO + PINTURA PLÁSTICA
TE2	GUARNECIDO Y ENLUCIDO + PINTURA PLÁSTICA
TE3	FALSO TECHO ACUSTICO MODULAR 60x60 PERF.SEMIOCULTA
TE4	FALSO TECHO MODULAR 60x60 PLACA VINILO
TE5	FALSO TECHO METALICO ACUSTICO MODULAR 120x60 PERF.SEMIOCULTA
TE6	FALSO TECHO UTILIZANDO EL REVESTIMIENTO CERÁMICO DE FACHADA

PROYECTO BASICO Y DE EJECUCIÓN

PROYECTO
CENTRO DE SALUD CERRO DE LOS GAMOS
EXP: A/SER - 008742/2021

PROPIEDAD
C/ GUADARRAMA, 118). POZUELO DE ALARCÓN, MADRID.

FECHA
JULIO - 2023

PLANTA CUBIERTA
TECHOS Y ACABADOS

ESCALA GRAFICA
1/100

ARQUITECTOS
JUAN CARLOS SANCHEZ FERNANDEZ
NÚM. COLEGIADO COAM. 12.835

ARMILAS, S. L. ESTUDIO DE ARQUITECTURA
ARTURO SORIA, 338 BAJO 28033 MADRID TEL. 91 757 11 30

A-16

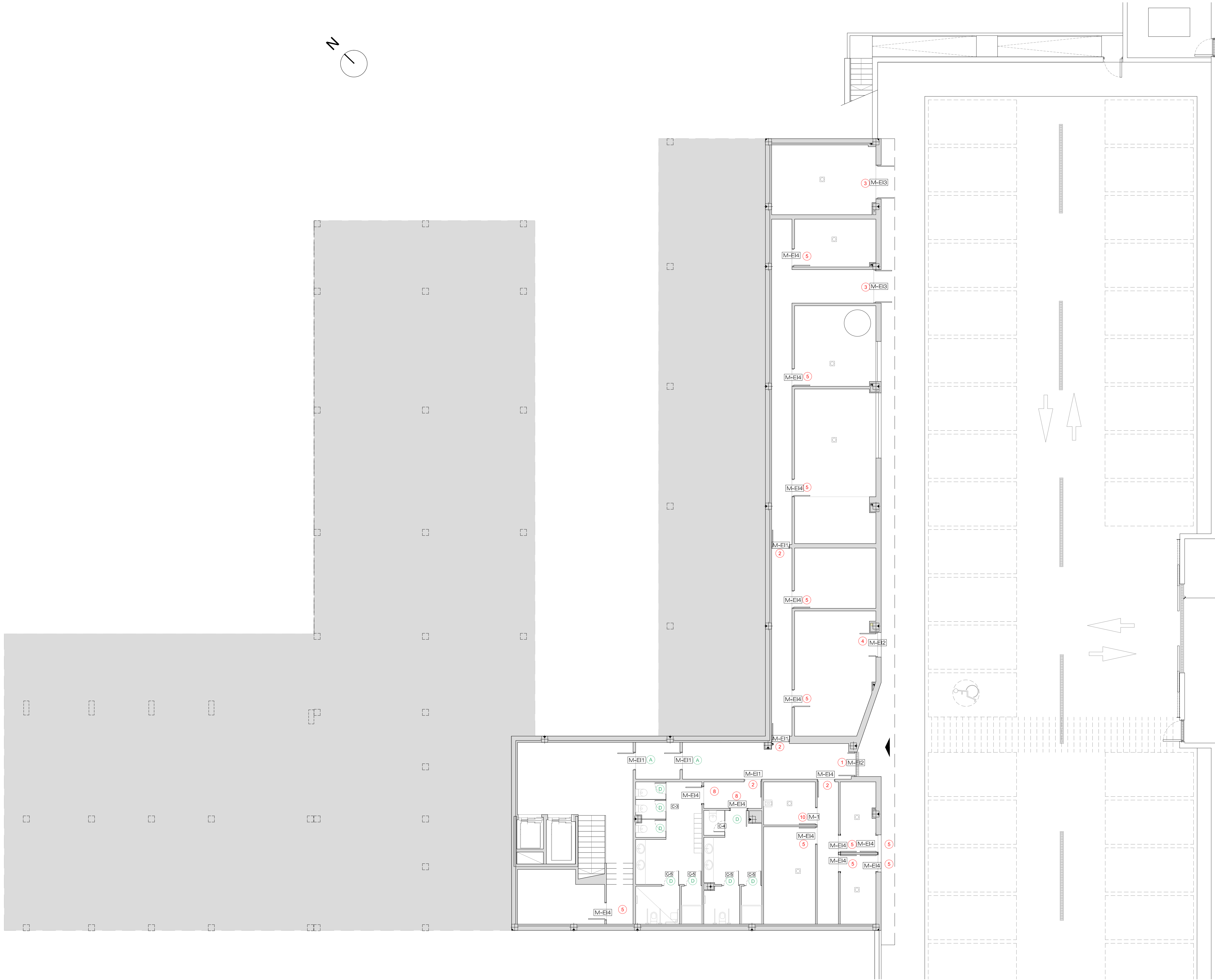
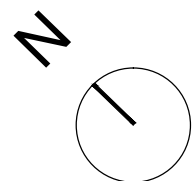

LEYENDA

- S1 Con llave
- 1 uds 1 Vía de evacuación 2 hojas (1fija)
 - 4 uds 2 Vías de evacuación 1H
 - 2 uds 3 Puertas EI 2H
 - 1 uds 4 Puertas EI 2H (1fija)
 - 11 uds 5 Puertas EI 1H
 - 6 Puertas metálicas (no EI) 2H
 - 7 Consultas y despachos
 - 2 uds 8 Vestuarios, núcleo de aseos
 - 9 Distribución interior 2H
 - 1 uds 10 Distribución interior 1H
 - 11 Puertas correderas de 1 hoja
 - 12 Puertas aseos correderas de 1 hoja
 - 13 Puertas perfilera 1 y 2 H
 - 14 Puertas vidrio 1 hoja
 - 15 Puertas automáticas
 - 16 Cancela exterior 2 hojas
 - 17 Cancela exterior 2 hojas con antipánico

Sin llave

- A Vía de evacuación 2 hojas (1fija)
- B Salida de emergencia perfilera 1H
- C Puertas de paso
- 8 uds D Aseos mamparas fenólicas
- E Aseos corredera mamparas fenólicas
- F Puertas correderas de 2 hojas

PROYECTO BASICO Y DE EJECUCIÓN

PROYECTO
CENTRO DE SALUD CERRO DE LOS GAMOS
EXP: A/SER - 008742/2021

PROPIEDAD



SITUACIÓN C/ GUADARRAMA, 118). POZUELO DE ALARCÓN, MADRID.

FECHA: JULIO - 2023

PLANO

PLANTA SÓTANO.

PLAN DE CIERRE Y CARPINTERÍAS

A-17

ESCALA GRAFICA 1 ESCALA: 1/100

ARQUITECTOS

JUAN CARLOS SANCHEZ FERNANDEZ CARLOS SANCHEZ FERNANDEZ

NÚM. COLGADO COAM. 12.835 NÚM. COLGADO COAM. 8.891

ARMILAS, S. L. ESTUDIO DE ARQUITECTURA

ARTURO SORIA, 338 BAJO 28033 MADRID TEL. 91 757 11 30

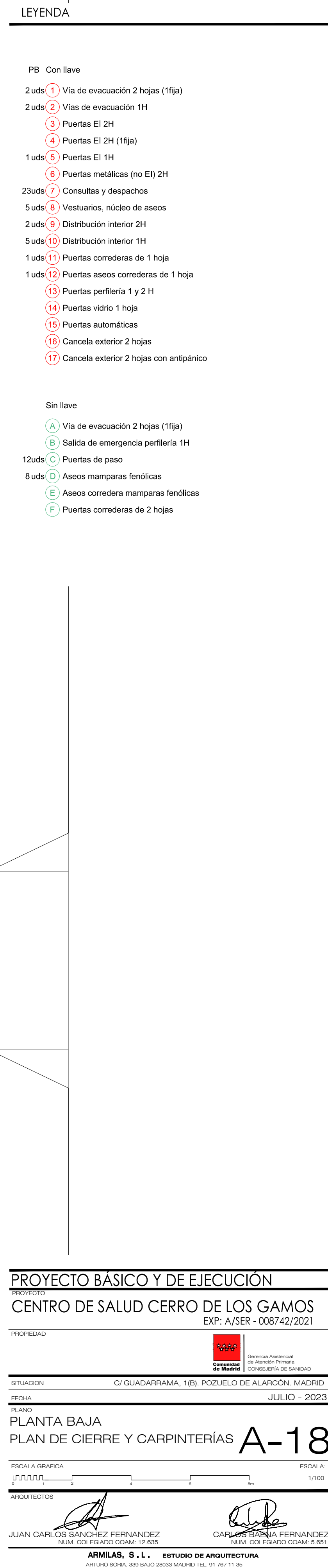

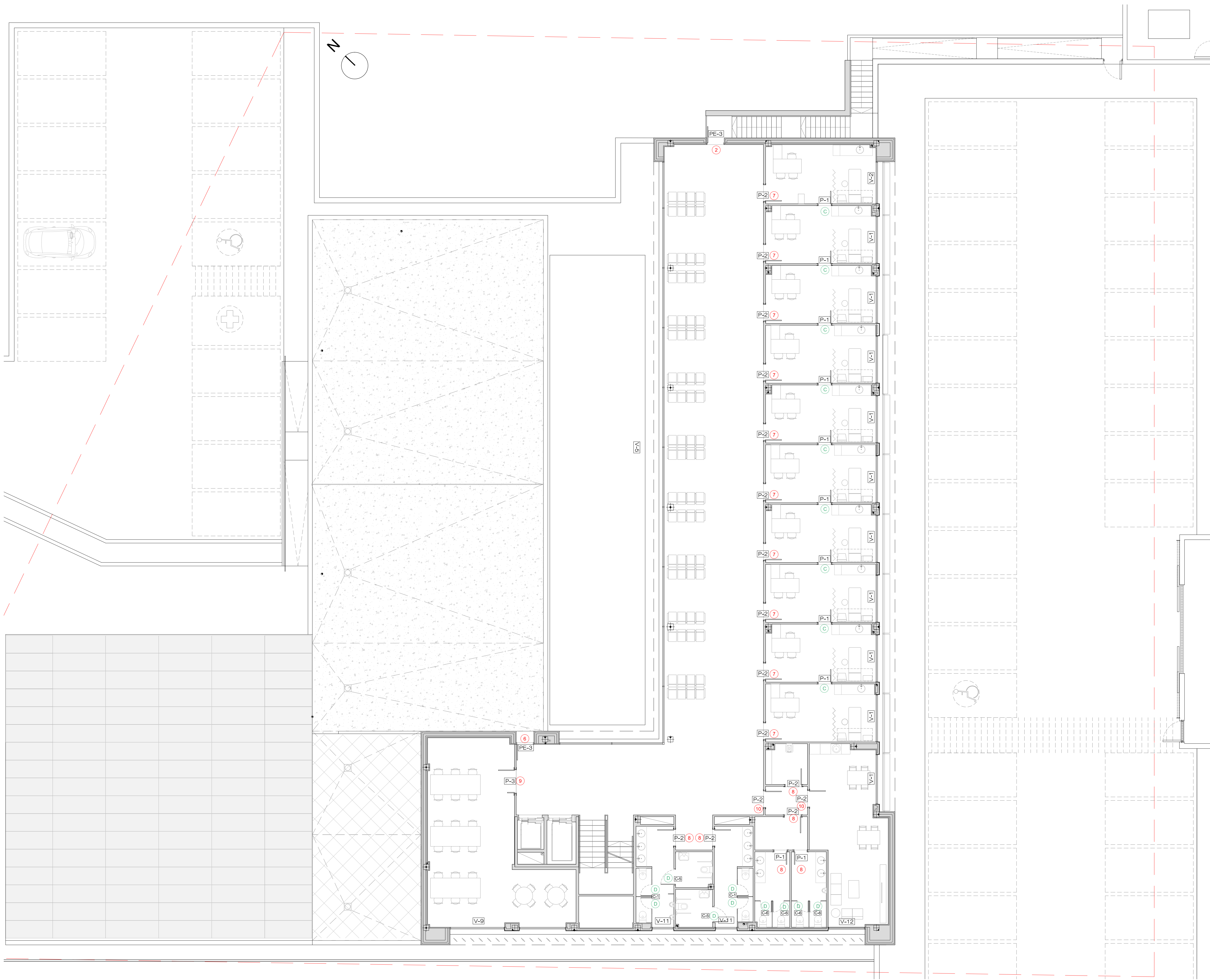

LEYENDA

- P1 Con llave
- 1 Vía de evacuación 2 hojas (1fija)
 - 2 Vías de evacuación 1H
 - 3 Puertas EI 2H
 - 4 Puertas EI 2H (1fija)
 - 5 Puertas EI 1H
 - 6 Puertas metálicas (no EI) 2H
 - 7 Consultas y despachos
 - 8 Vestuarios, núcleo de aseos
 - 9 Distribución interior 2H
 - 10 Distribución interior 1H
 - 11 Puertas correderas de 1 hoja
 - 12 Puertas aseos correderas de 1 hoja
 - 13 Puertas perfilera 1 y 2 H
 - 14 Puertas vidrio 1 hoja
 - 15 Puertas automáticas
 - 16 Cancela exterior 2 hojas
 - 17 Cancela exterior 2 hojas con antipánico
- Sin llave
- A Vía de evacuación 2 hojas (1fija)
 - B Salida de emergencia perfilera 1H
 - 9 uds C Puertas de paso
 - 8 uds D Aseos mamparas fenolicas
 - E Aseos corredera mamparas fenolicas
 - F Puertas correderas de 2 hojas

PROYECTO BASICO Y DE EJECUCIÓN

PROYECTO
CENTRO DE SALUD CERRO DE LOS GAMOS
EXP: A/SER - 008742/2021

PROPIEDAD
Generación Asistencial
de Atención Primaria
CONSEJERÍA DE SANIDAD

SITUACIÓN C/ GUADARRAMA, 118). POZUELO DE ALARCÓN, MADRID.
FECHA: JULIO - 2023

PLANTA PRIMERA
PLAN DE CIERRE Y CARPINTERÍAS

ESCALA GRAFICA
1/100

ARQUITECTOS
JUAN CARLOS SANCHEZ FERNANDEZ
NÚM. COLEGIADO COAM. 12.835

ARMILAS, S. L. ESTUDIO DE ARQUITECTURA
ARTURO SORIA, 338 BAJO 28033 MADRID TEL. 91 757 11 30

A-19

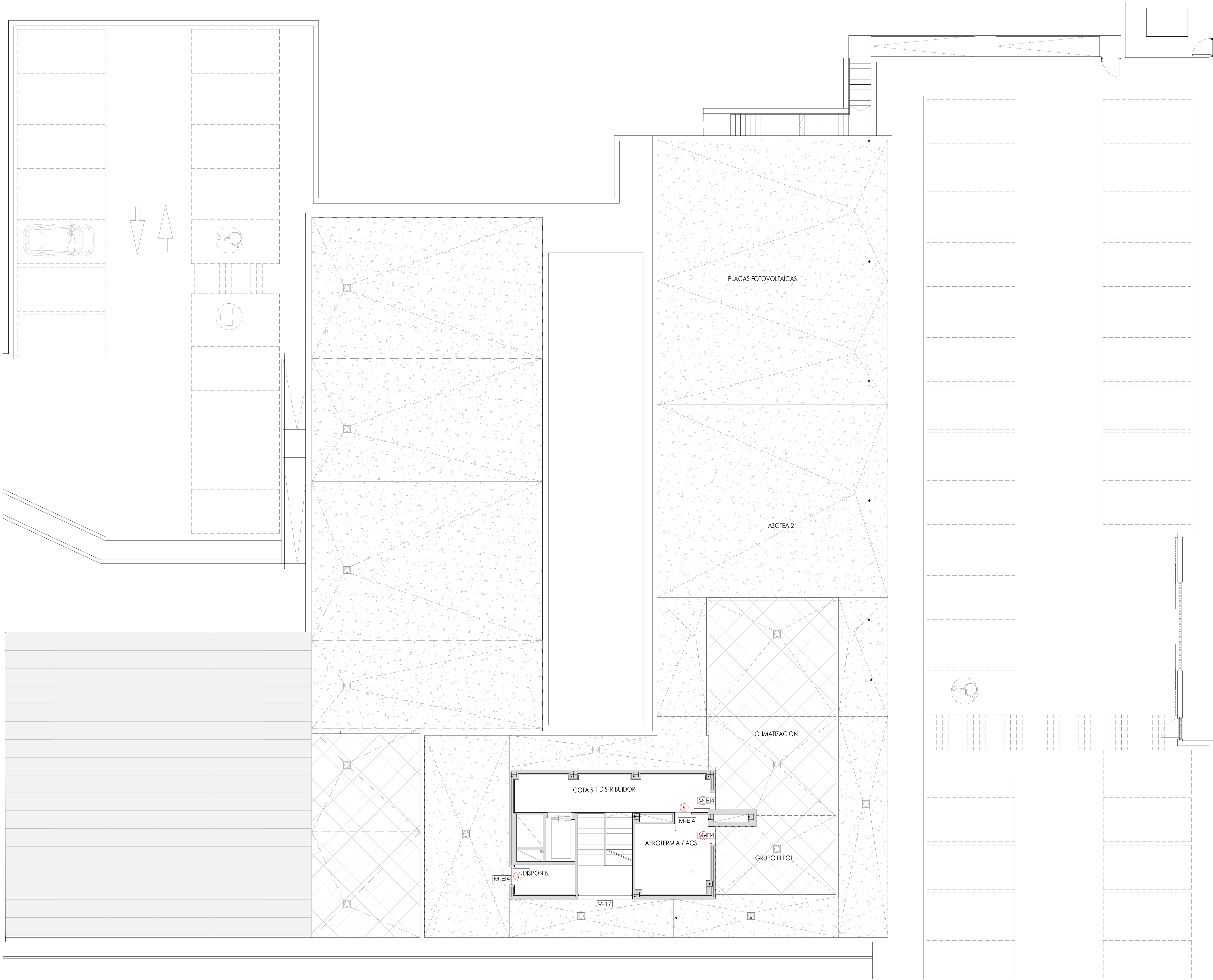

LEYENDA

- PC Con llave
- 1 Vía de evacuación 2 hojas (fija)
 - 2 Vías de evacuación 1H
 - 3 Puertas EI 2H
 - 4 Puertas EI 2H (fija)
 - 5 Puertas EI 1H
 - 6 Puertas metálicas (no EI) 2H
 - 7 Consultas y despachos
 - 8 Vestuarios, núcleo de aseos
 - 9 Distribución interior 2H
 - 10 Distribución interior 1H
 - 11 Puertas correderas de 1 hoja
 - 12 Puertas aseos correderas de 1 hoja
 - 13 Puertas perfilera 1 y 2 H
 - 14 Puertas vidrio 1 hoja
 - 15 Puertas automáticas
 - 16 Cancela exterior 2 hojas
 - 17 Cancela exterior 2 hojas con antipánico
- 4 uds
- Sin llave
- A Vía de evacuación 2 hojas (fija)
 - B Salida de emergencia perfilera 1H
 - C Puertas de paso
 - D Aseos mamparas fenólicas
 - E Aseos corredera mamparas fenólicas
 - F Puertas correderas de 2 hojas

PROYECTO BASICO Y DE EJECUCIÓN

PROYECTO
CENTRO DE SALUD CERRO DE LOS GAMOS
EXP: A/SER - 008742/2021

PROPIEDAD
 Generación Asistencial
de Atención Primaria
CONSEJERÍA DE SALUD

SITUACIÓN: C/ GUADARRAMA, 118). POZUELO DE ALARCÓN, MADRID.
FECHA: JULIO - 2023
PLANO: PLANTA DE CUBIERTA
PLAN DE CIERRE Y CARPINTERÍAS

ESCALA GRAFICA: 1/100
ESCALA: 1/100

ARQUITECTOS
 
JUAN CARLOS SANCHEZ FERNANDEZ
NÚM. COLEGIADO COAM: 12.835
CARLOS BANANA FERNANDEZ
NÚM. COLEGIADO COAM: 8.951

ARMILAS, S. L. - ESTUDIO DE ARQUITECTURA
ARTURO SORIA, 338 BAJO 28033 MADRID TEL. 91 757 11 30

A-20

CARPINTERÍA INTERIOR

CARPINTERÍA DE MADERA CHAPADA EN FORMICA

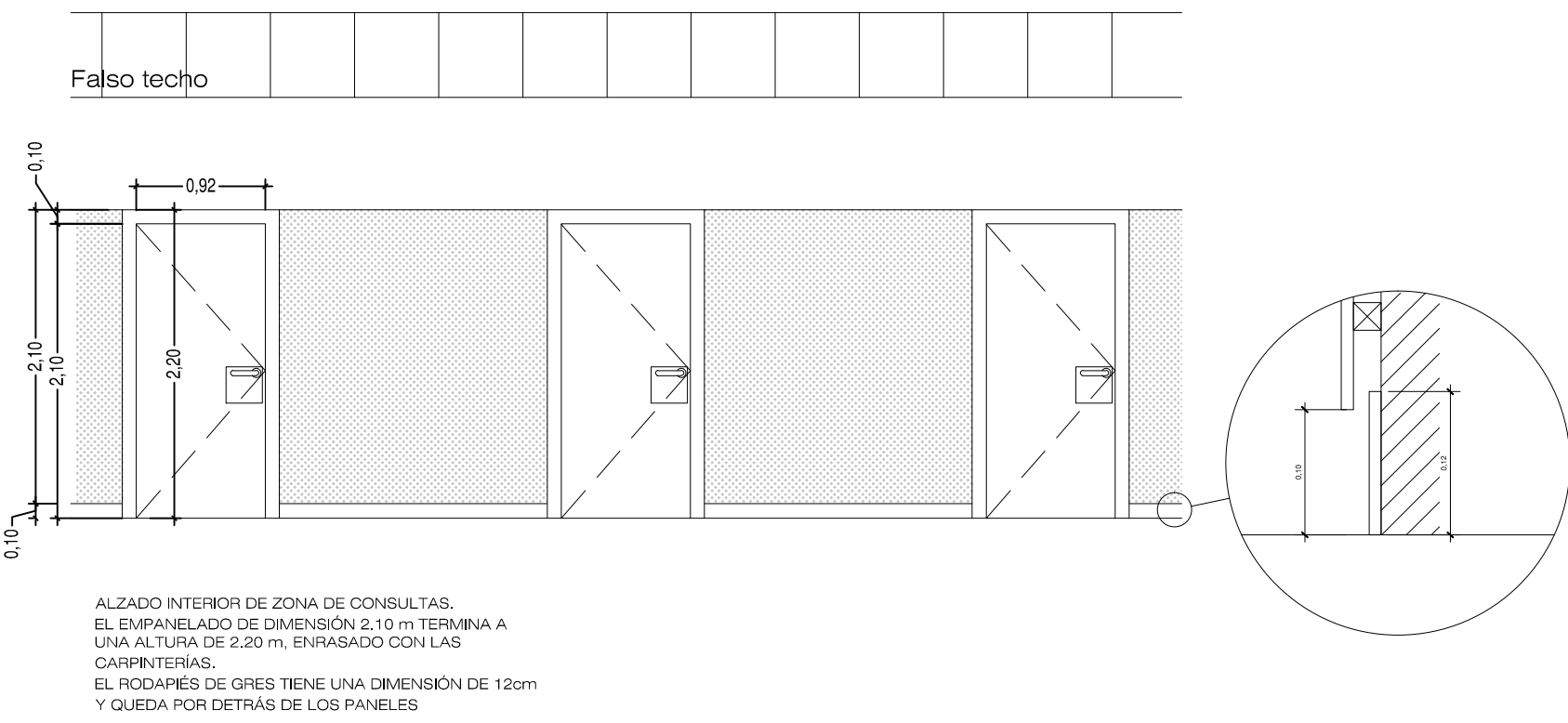
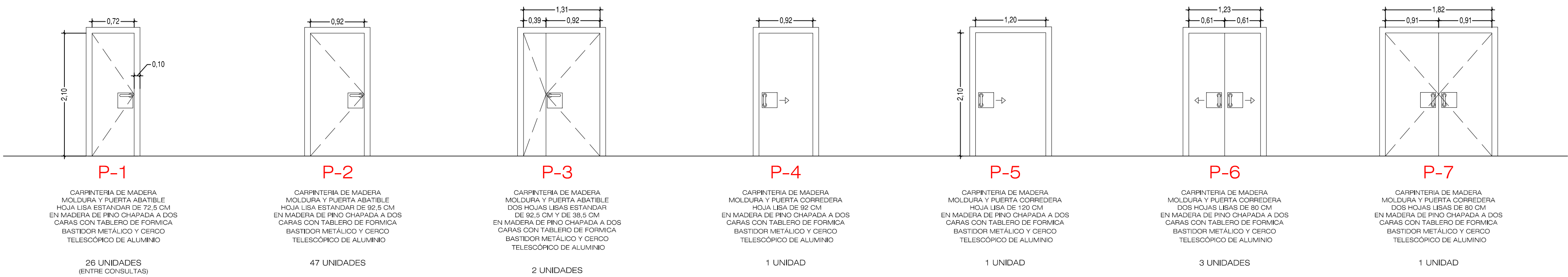

CARPINTERÍA METALICA

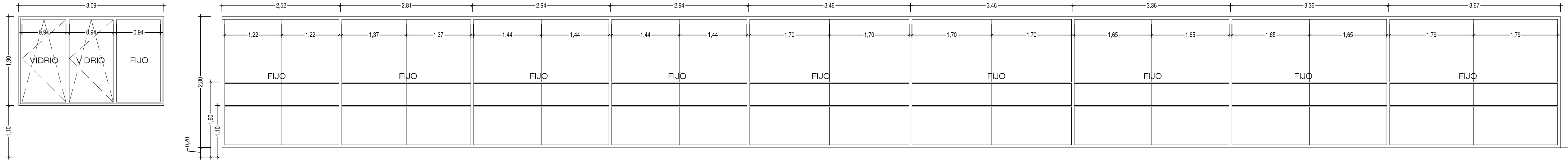
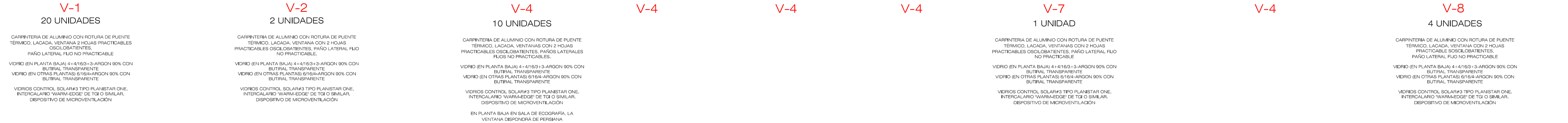
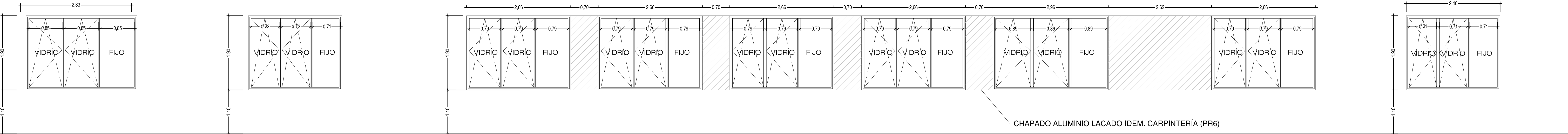
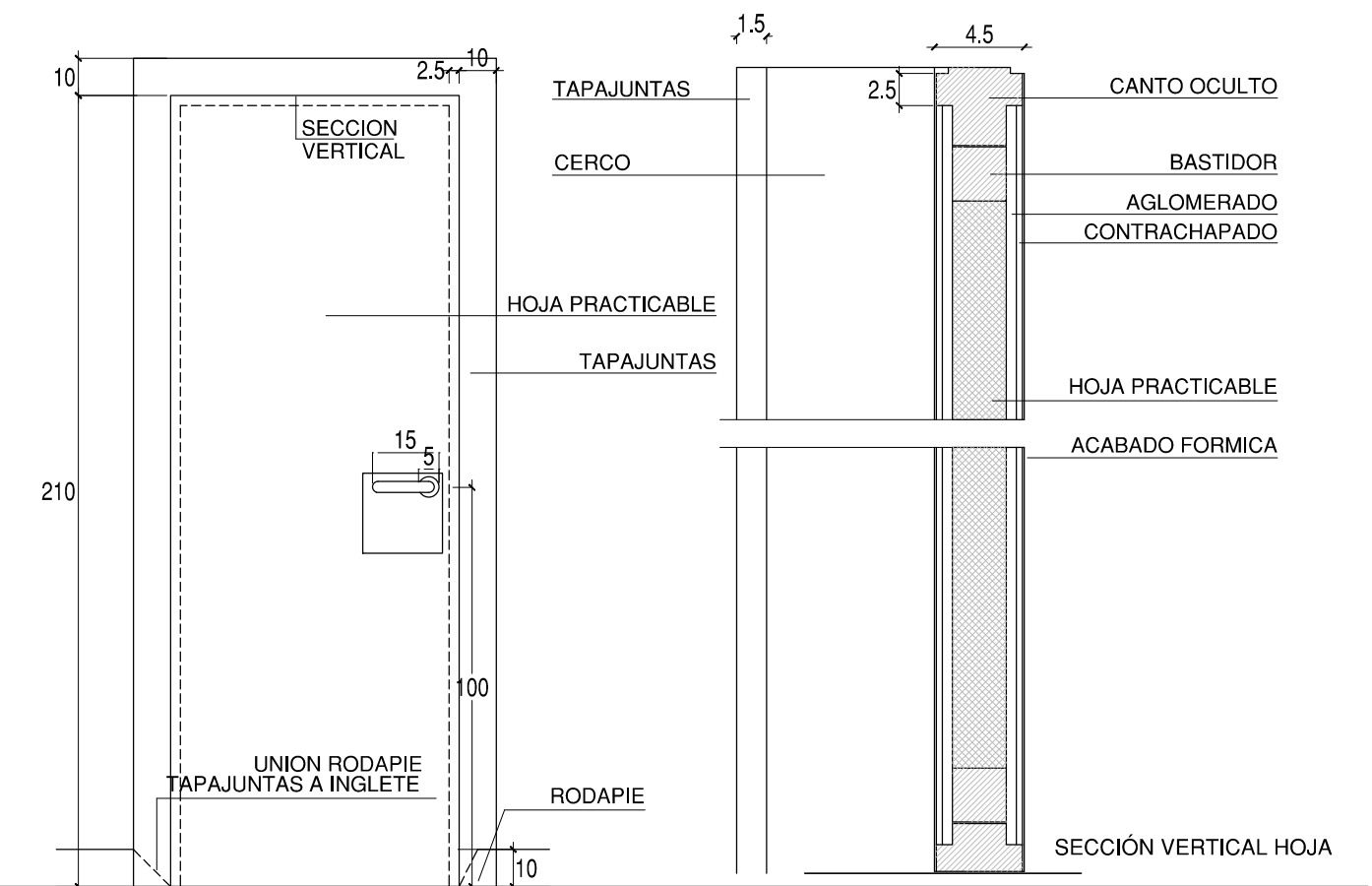
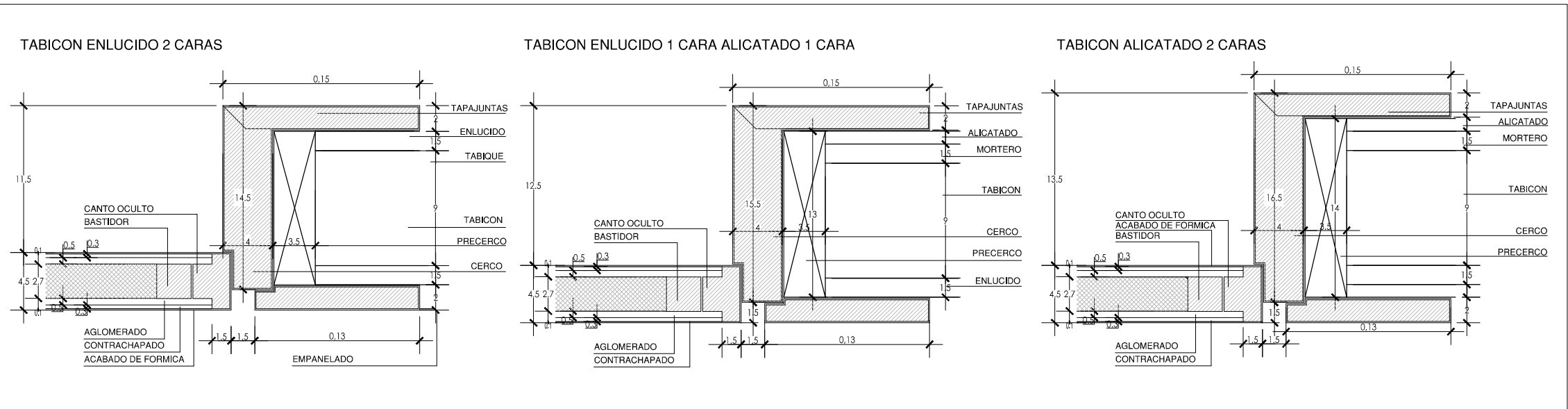
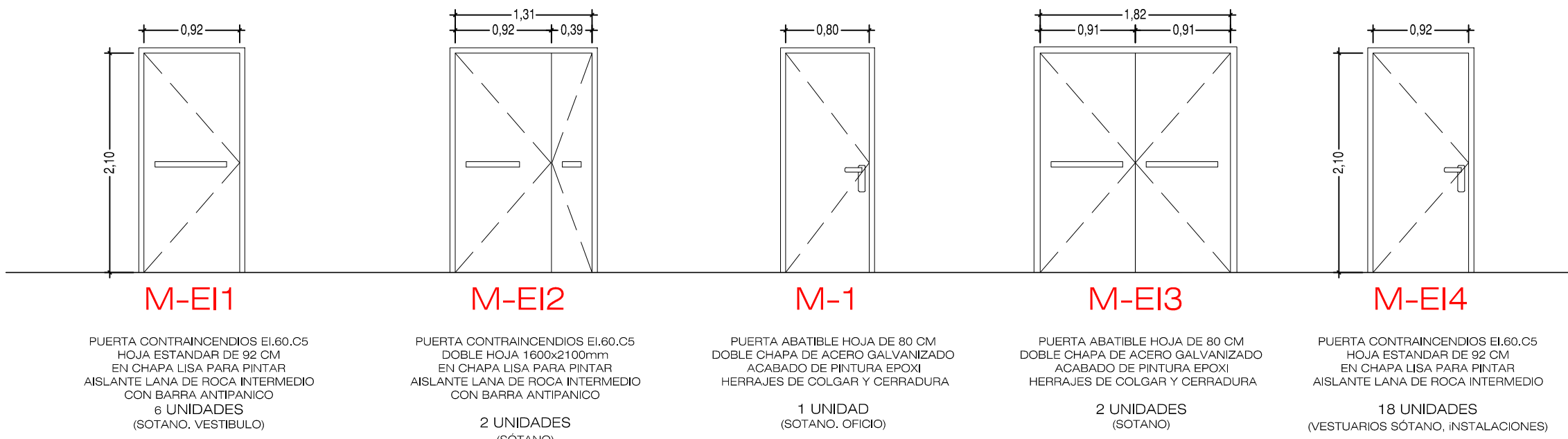

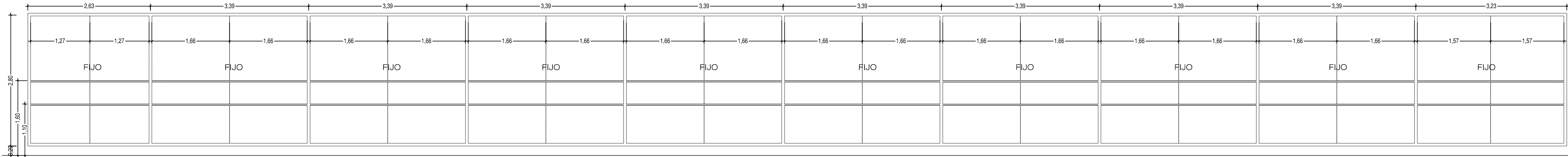

V-5
1 UNIDAD

CARPINTERIA DE ALUMINIO CON ROTURA DE PUENTE
TÉRMICO. LACADA. ACRISTALAMIENTO DE PAÑOS NO
PRACTICABLES.

VIDRIO 4+4/16/3+3-ARGON 90% CON BUTIRAL
TRANSPARENTE

VIDRIOS CONTROL SOLAR#3 TIPO PLANISTAR ONE.
INTERCALARIO "WARM-EDGE" DE TGI O SIMILAR.
DISPOSITIVO DE MICROVENTILACIÓN

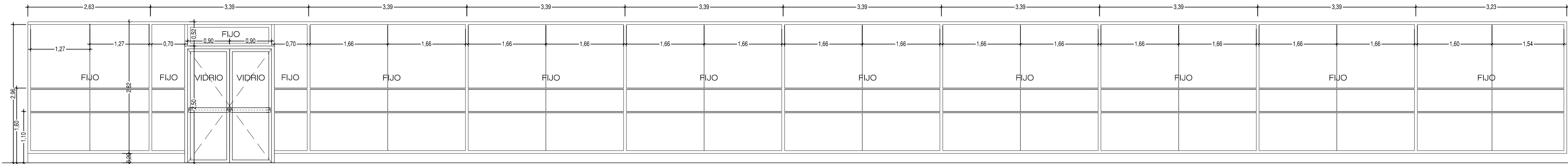

PE-2

V-6
1 UNIDAD

CARPINTERIA DE ALUMINIO CON ROTURA DE PUENTE
TÉRMICO. LACADA. ACRISTALAMIENTO DE PAÑOS NO
PRACTICABLES.

VIDRIO 4+4/16/3+3-ARGON 90% CON BUTIRAL
TRANSPARENTE

VIDRIOS CONTROL SOLAR#3 TIPO PLANISTAR ONE.
INTERCALARIO "WARM-EDGE" DE TGI O SIMILAR.
DISPOSITIVO DE MICROVENTILACIÓN

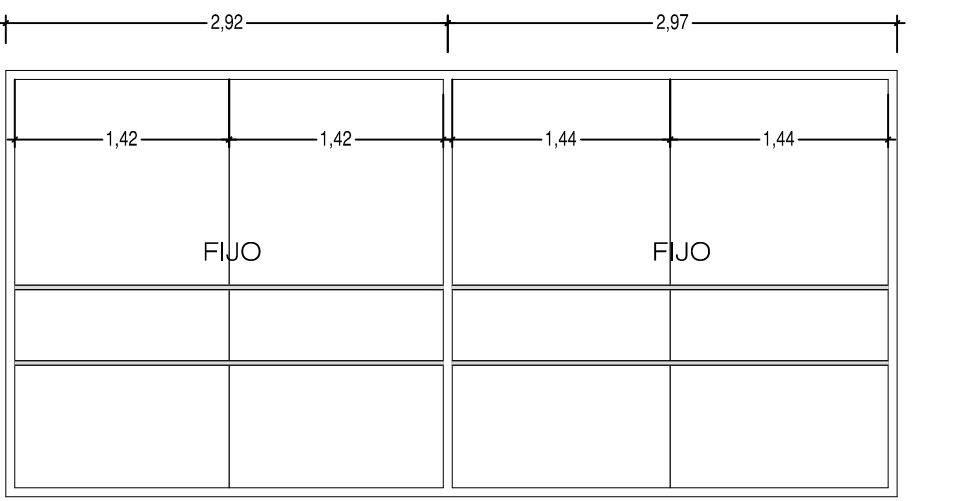

V-13
2 UNIDADES

CARPINTERIA DE ALUMINIO CON ROTURA DE PUENTE
TÉRMICO. LACADA. ACRISTALAMIENTO DE PAÑOS NO
PRACTICABLES.

VIDRIO 4+4/16/3+3-ARGON 90% CON BUTIRAL
TRANSPARENTE

VIDRIOS CONTROL SOLAR#3 TIPO PLANISTAR ONE.
INTERCALARIO "WARM-EDGE" DE TGI O SIMILAR.
DISPOSITIVO DE MICROVENTILACIÓN

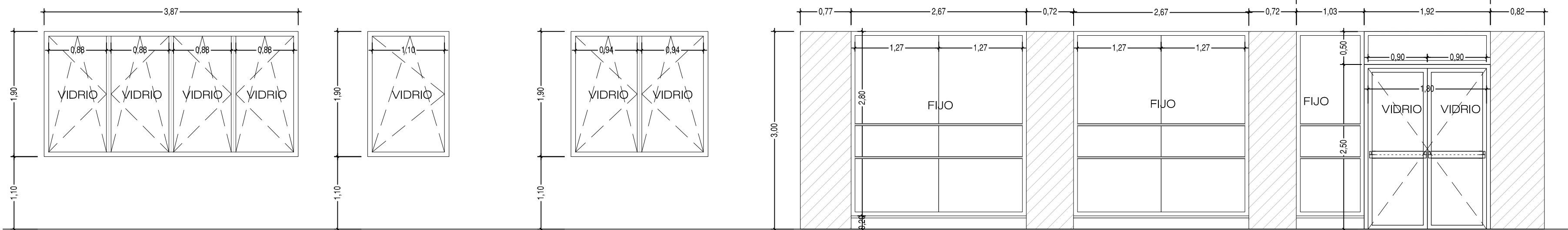

V-10
1 UNIDAD

CARPINTERIA DE ALUMINIO CON ROTURA DE PUENTE
TÉRMICO. LACADA. VENTANAS CON 4 HOJAS
PRACTICABLES OSCILOBATIENTES

VIDRIO (EN PLANTA BAJA) 4+4/16/3+3-ARGON 90% CON
BUTIRAL TRANSPARENTE

VIDRIOS CONTROL SOLAR#3 TIPO PLANISTAR ONE.
INTERCALARIO "WARM-EDGE" DE TGI O SIMILAR.
DISPOSITIVO DE MICROVENTILACIÓN

V-11
4 UNIDADES

CARPINTERIA DE ALUMINIO CON ROTURA DE PUENTE
TÉRMICO. LACADA. VENTANA 1 HOJA PRACTICABLE
OSCILOBATIENTE

VIDRIO (EN PLANTA BAJA) 4+4/16/3+3-ARGON 90% CON
BUTIRAL TRANSPARENTE

VIDRIO (EN OTRAS PLANTAS) 6/16+4-ARGON 90% CON
BUTIRAL TRANSPARENTE

VIDRIOS CONTROL SOLAR#3 TIPO PLANISTAR ONE.
INTERCALARIO "WARM-EDGE" DE TGI O SIMILAR.
DISPOSITIVO DE MICROVENTILACIÓN

V-12
2 UNIDADES

CARPINTERIA DE ALUMINIO CON ROTURA DE PUENTE
TÉRMICO. LACADA. VENTANA CON 2 HOJAS
PRACTICABLES OSCILOBATIENTES

VIDRIO (EN PLANTA BAJA) 4+4/16/3+3-ARGON 90% CON
BUTIRAL TRANSPARENTE

VIDRIO (EN OTRAS PLANTAS) 6/16+4-ARGON 90% CON
BUTIRAL TRANSPARENTE

VIDRIOS CONTROL SOLAR#3 TIPO PLANISTAR ONE.
INTERCALARIO "WARM-EDGE" DE TGI O SIMILAR.
DISPOSITIVO DE MICROVENTILACIÓN

V-14
2 UNIDADES

CARPINTERIA DE ALUMINIO CON ROTURA DE PUENTE
TÉRMICO. LACADA. ACRISTALAMIENTO DE PAÑOS NO
PRACTICABLES.

VIDRIO 4+4/16/3+3-ARGON 90% CON BUTIRAL
TRANSPARENTE

VIDRIOS CONTROL SOLAR#3 TIPO PLANISTAR ONE.
INTERCALARIO "WARM-EDGE" DE TGI O SIMILAR.
DISPOSITIVO DE MICROVENTILACIÓN

V-14

V-15
1 UNIDAD

CARPINTERIA DE ALUMINIO CON ROTURA DE PUENTE
TÉRMICO. LACADA. ACRISTALAMIENTO DE PAÑOS NO
PRACTICABLES.

VIDRIO 4+4/16/3+3-ARGON 90% CON BUTIRAL
TRANSPARENTE

VIDRIOS CONTROL SOLAR#3 TIPO PLANISTAR ONE.
INTERCALARIO "WARM-EDGE" DE TGI O SIMILAR.
DISPOSITIVO DE MICROVENTILACIÓN

PE-2

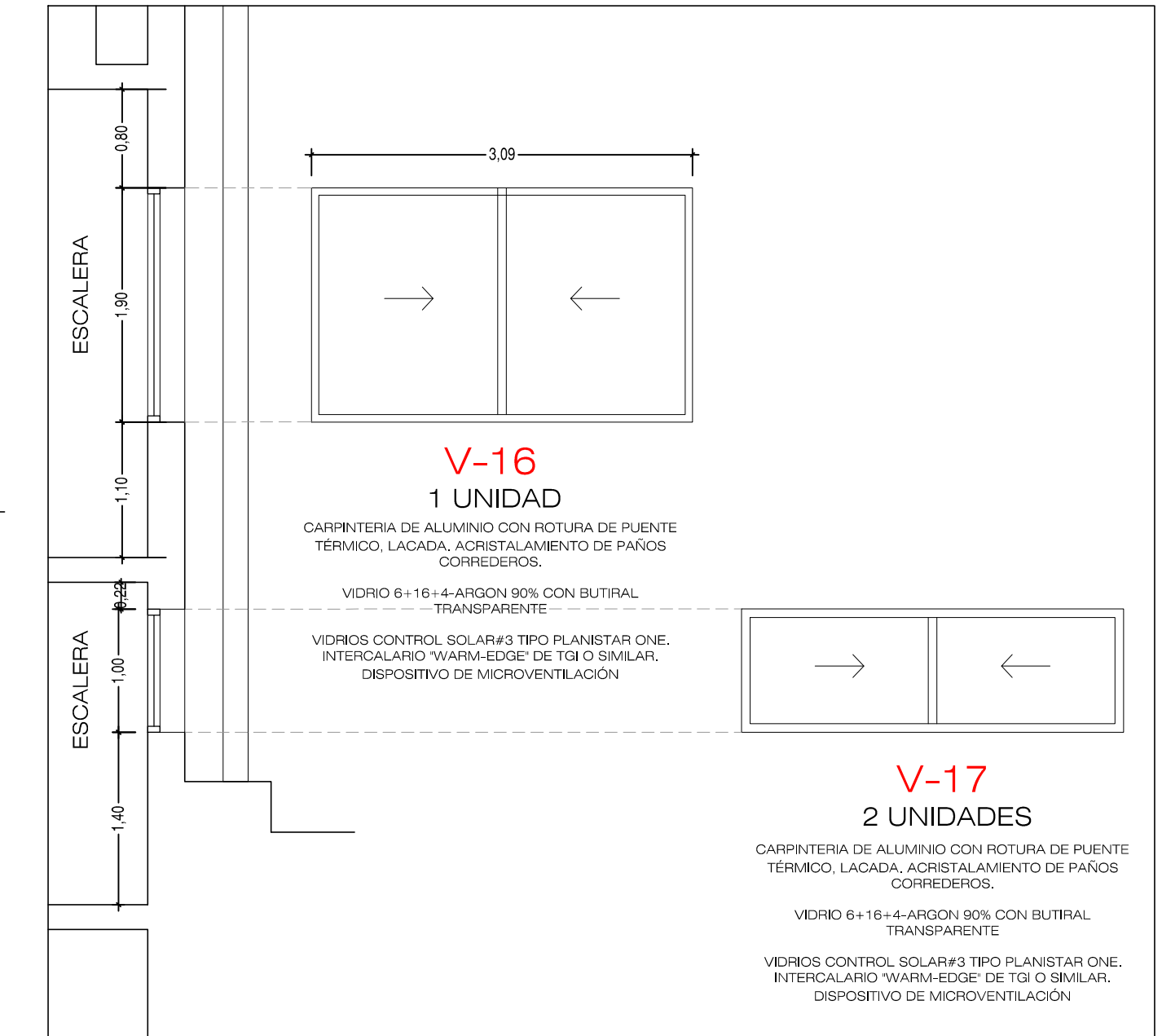

V-16
1 UNIDAD

CARPINTERIA DE ALUMINIO CON ROTURA DE PUENTE
TÉRMICO. LACADA. ACRISTALAMIENTO DE PAÑOS NO
CORREDEROS.

VIDRIO 6+16+4-ARGON 90% CON BUTIRAL
TRANSPARENTE

VIDRIOS CONTROL SOLAR#3 TIPO PLANISTAR ONE.
INTERCALARIO "WARM-EDGE" DE TGI O SIMILAR.
DISPOSITIVO DE MICROVENTILACIÓN

V-17
2 UNIDADES

CARPINTERIA DE ALUMINIO CON ROTURA DE PUENTE
TÉRMICO. LACADA. ACRISTALAMIENTO DE PAÑOS NO
CORREDEROS.

VIDRIO 6+16+4-ARGON 90% CON BUTIRAL
TRANSPARENTE

VIDRIOS CONTROL SOLAR#3 TIPO PLANISTAR ONE.
INTERCALARIO "WARM-EDGE" DE TGI O SIMILAR.
DISPOSITIVO DE MICROVENTILACIÓN

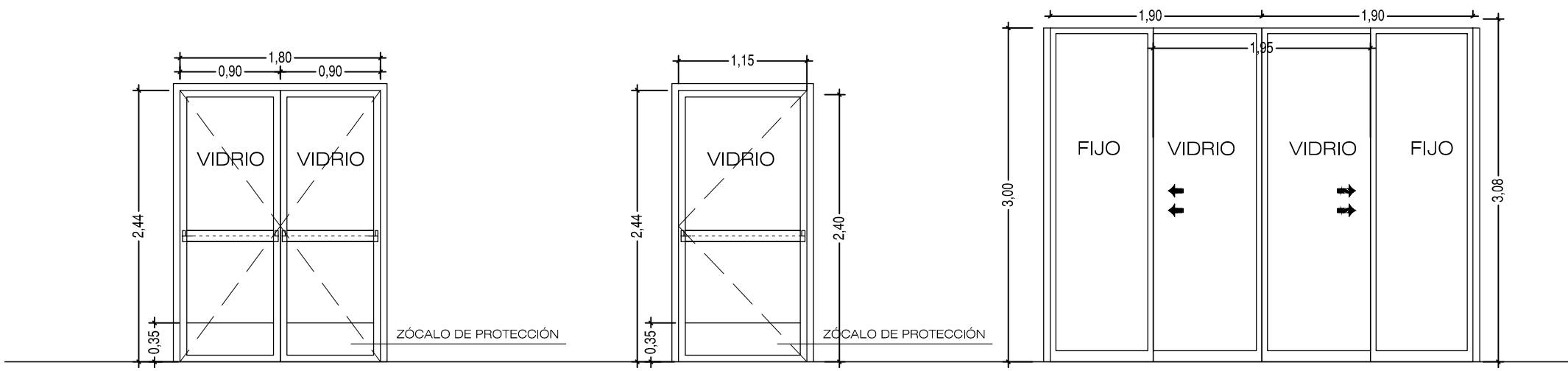

PE-2
2 UNIDADES

CARPINTERIA DE ALUMINIO CON ROTURA DE PUENTE
TÉRMICO. LACADA. PUERTA PRACTICABLE CON DOS
HOJAS OSCILOBATIENTES.

VIDRIO 4+4/16/3+3-ARGON 90% CON BUTIRAL
TRANSPARENTE

VIDRIOS CONTROL SOLAR#3 TIPO PLANISTAR ONE.
INTERCALARIO "WARM-EDGE" DE TGI O SIMILAR.
DISPOSITIVO DE MICROVENTILACIÓN
CON BARRA ANTIFRANCO

PE-3
2 UNIDADES

CARPINTERIA DE ALUMINIO CON ROTURA DE PUENTE
TÉRMICO. LACADA. PUERTA PRACTICABLE CON UNA
HOJA OSCILOBATIENTE.

VIDRIO 4+4/16/3+3-ARGON 90% CON BUTIRAL
TRANSPARENTE

VIDRIOS CONTROL SOLAR#3 TIPO PLANISTAR ONE.
INTERCALARIO "WARM-EDGE" DE TGI O SIMILAR.
DISPOSITIVO DE MICROVENTILACIÓN
CON BARRA ANTIFRANCO

PE-1

PUERTA AUTOMÁTICA CORREDERA UNE 85121 2018

VIDRIO 4+4/16/3+3-ARGON 90% CON BUTIRAL
TRANSPARENTE

VIDRIOS CONTROL SOLAR#3 TIPO PLANISTAR ONE.
INTERCALARIO "WARM-EDGE" DE TGI O SIMILAR.
DISPOSITIVO DE MICROVENTILACIÓN

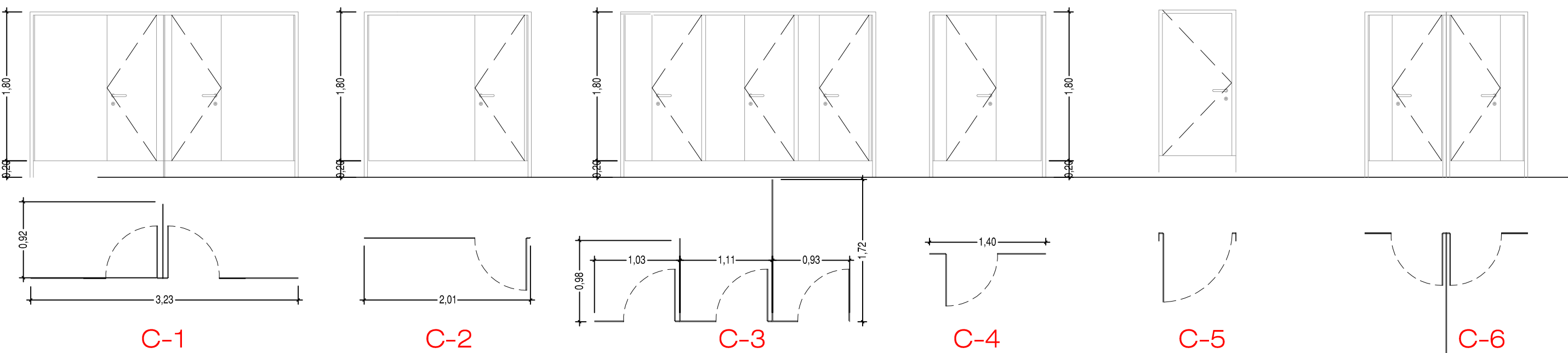

C-1

Cabina de aseo
Hojas de 200x70 con tirador,
condena y contracondena

4 UNIDADES

C-2

Cabina de aseo
Hojas de 200x70 con tirador,
condena y contracondena

2 UNIDADES

C-3

Cabina de aseo
Hojas de 200x70 con tirador,
condena y contracondena

1 UNIDAD

C-4

Cabina de aseo
Hojas de 200x70 con tirador,
condena y contracondena

1 UNIDAD

C-5

Puerta de aseo accesible
Hojas de 200x80 con tirador,
condena y contracondena

8 UNIDADES

C-6

Cabina de aseo
Hojas de 200x70 con tirador,
condena y contracondena

2 UNIDADES

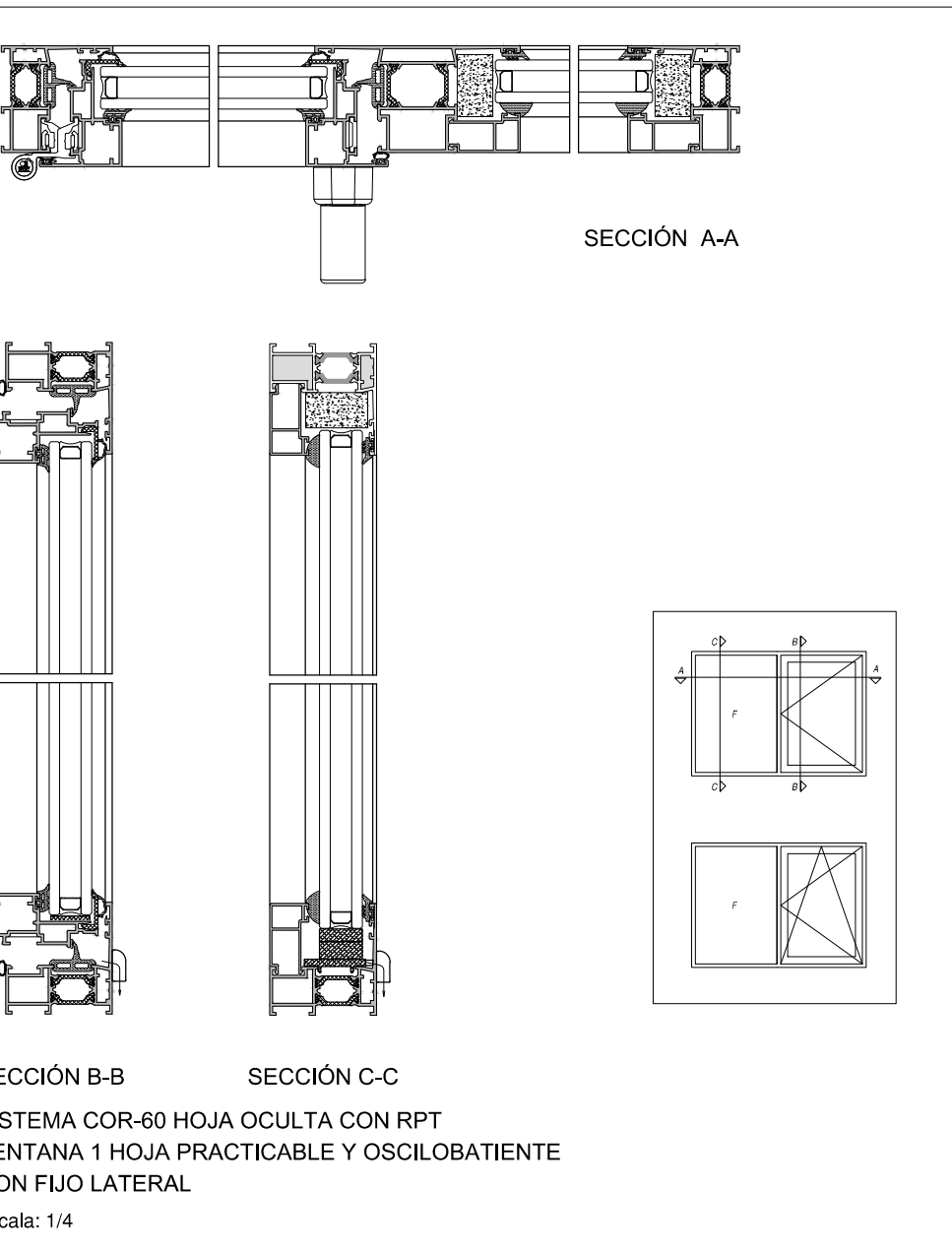

SECCIÓN A-A

SECCIÓN B-B

SECCIÓN C-C

SISTEMA COR-60 HOJA OCULTA CON RPT
VENTANA 1 HOJA PRACTICABLE Y OSCILOBATIENTE
CON FIJO LATERAL

escala: 1/4

PROYECTO BASICO Y DE EJECUCIÓN

PROYECTO
CENTRO DE SALUD CERRO DE LOS GAMOS
EXP: A/SER - 008742/2021

PROPIEDAD

SITUACIÓN C/ GUADARRAMA, 118). POZUELO DE ALARCÓN, MADRID.

FECHA: JULIO - 2023

PLANO

MEMORIA DE
CARPINTERÍAS (II)

ESCALA GRAFICA

ARQUITECTOS

JUAN CARLOS SANCHEZ FERNANDEZ
NÚM. COLEGIADO COAM: 12.035

ARMILAS, S. L. ESTUDIO DE ARQUITECTURA
ARTURO SORIA, 338 BAJO 28033 MADRID TEL. 91 757 11 30

A-22

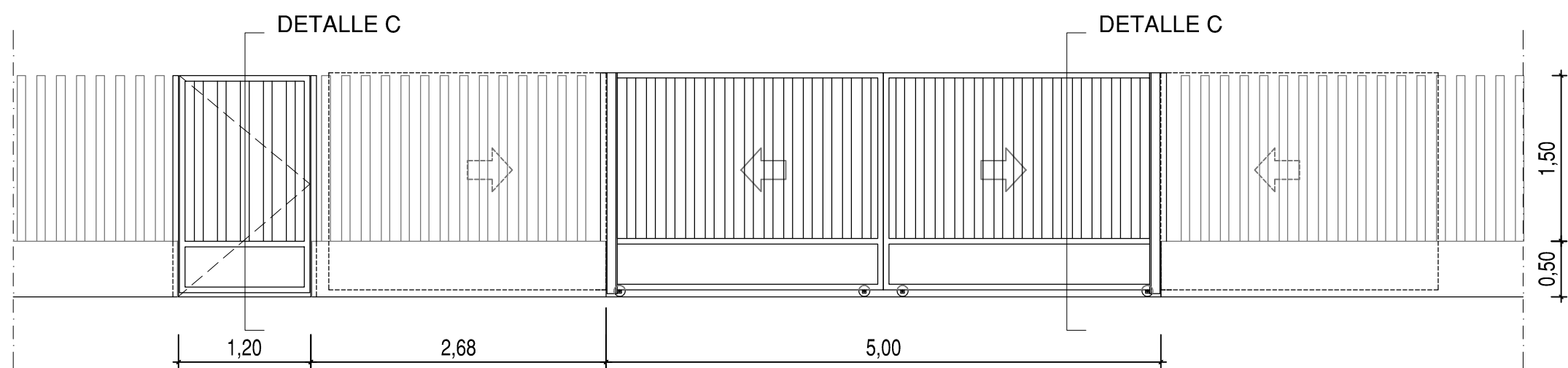

ALZADO CERRAMIENTO EXTERIOR A CALLE GUADARRAMA

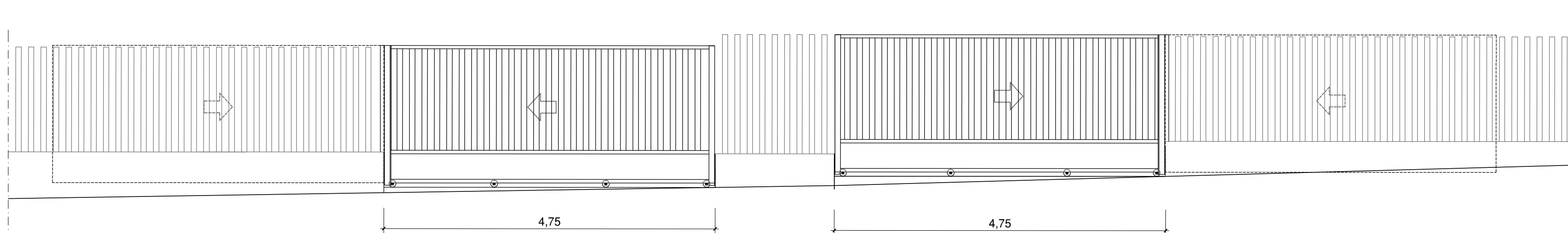
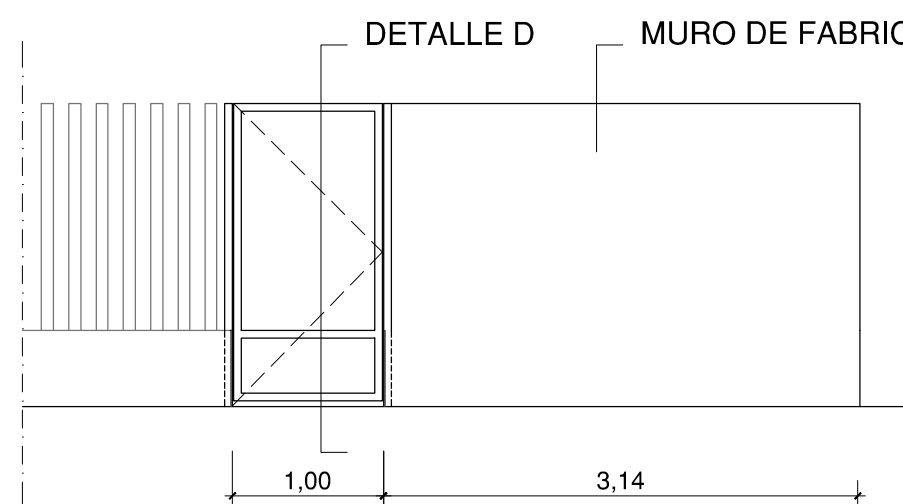
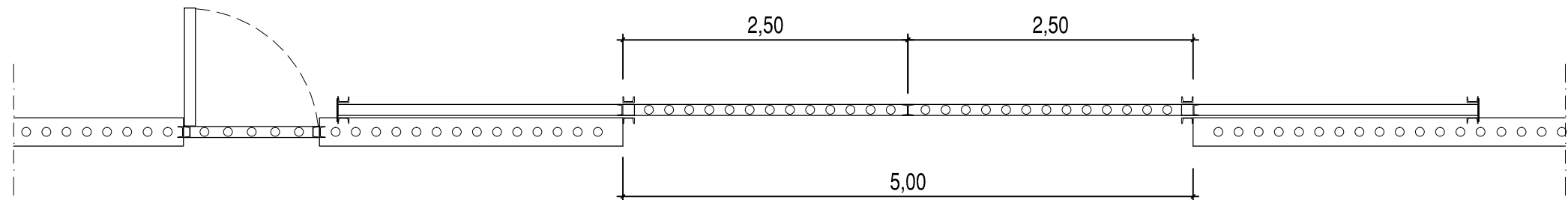

ALZADO CERRAMIENTO EXTERIOR A CALLE ENRIQUE GRANADOS

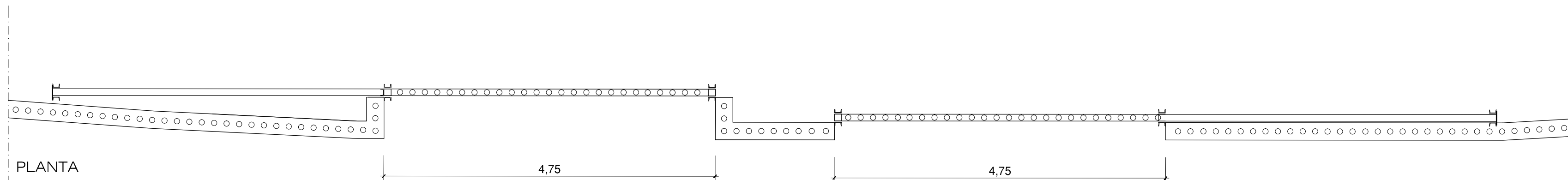

PLANTA

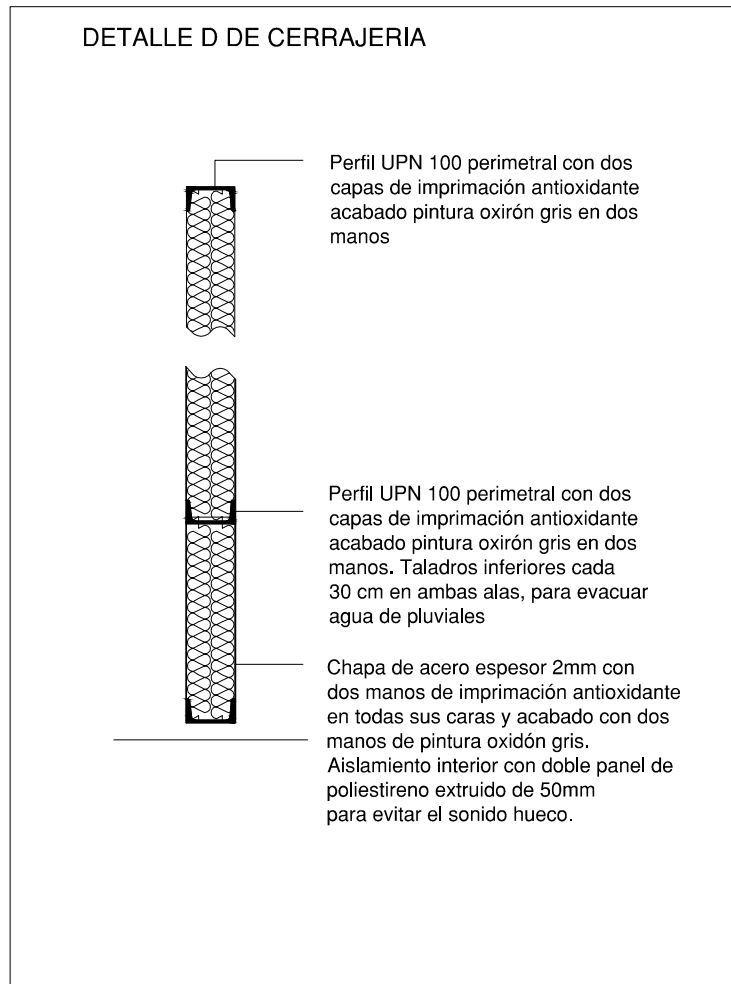
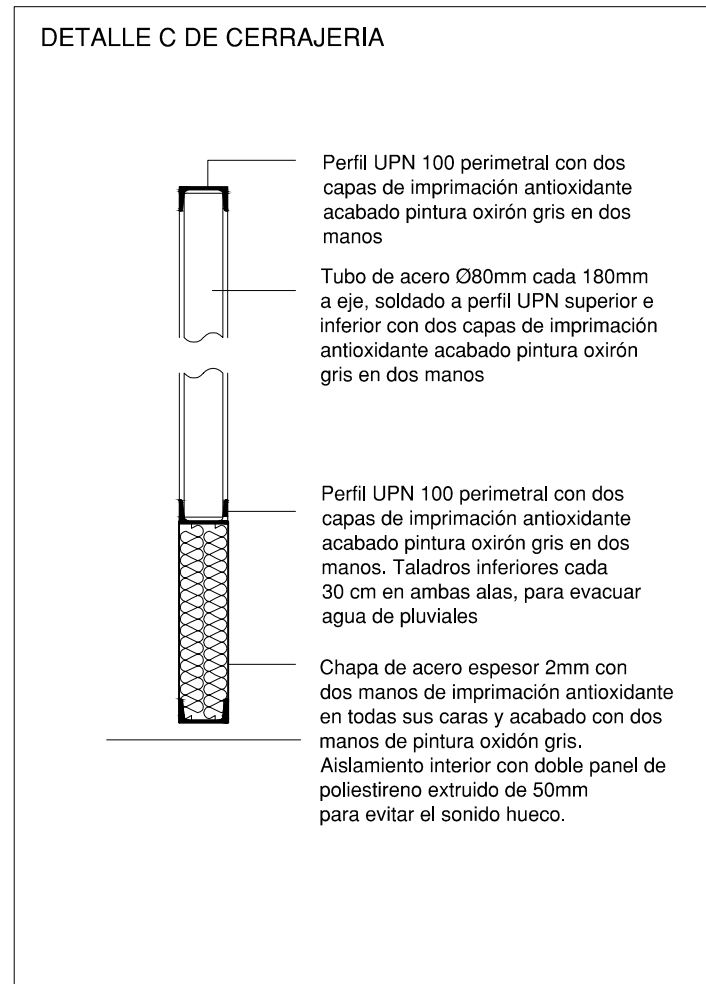
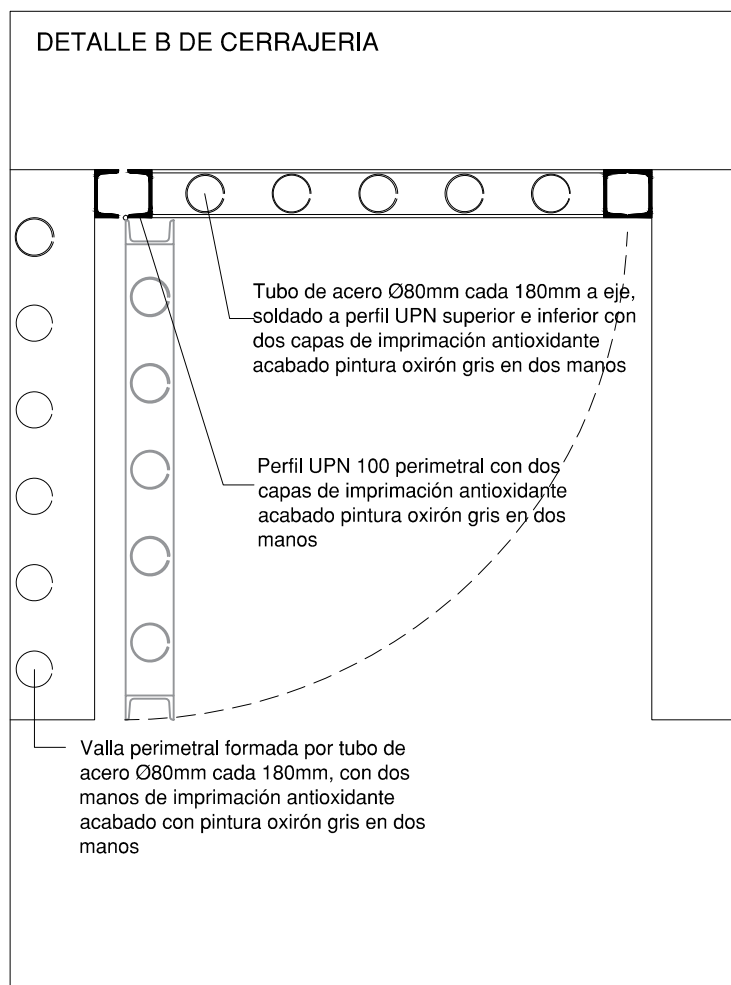
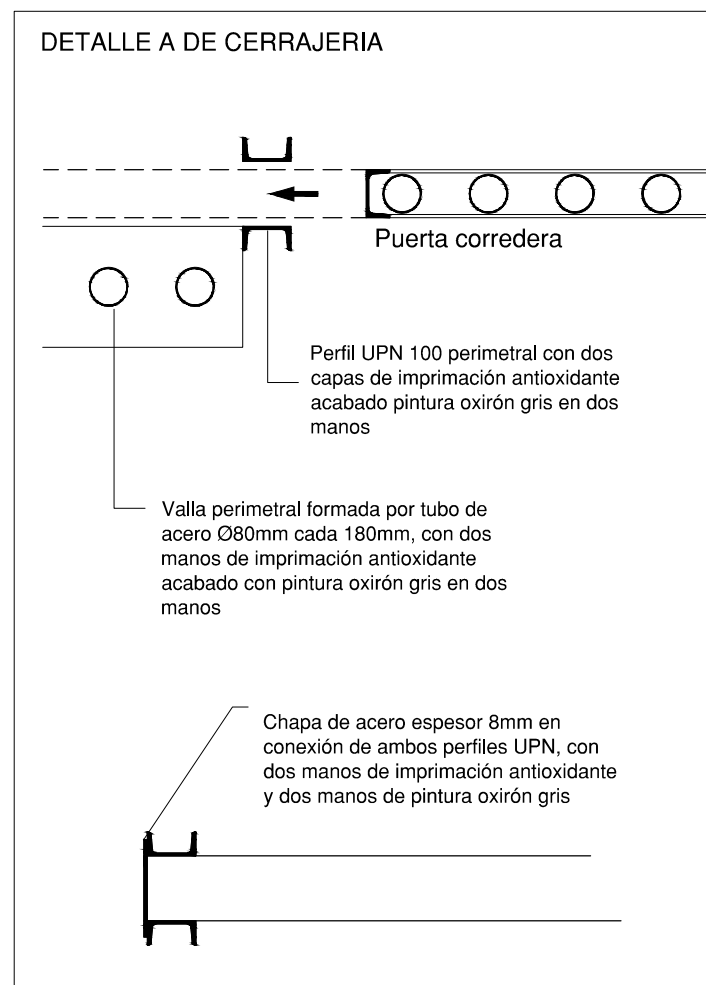
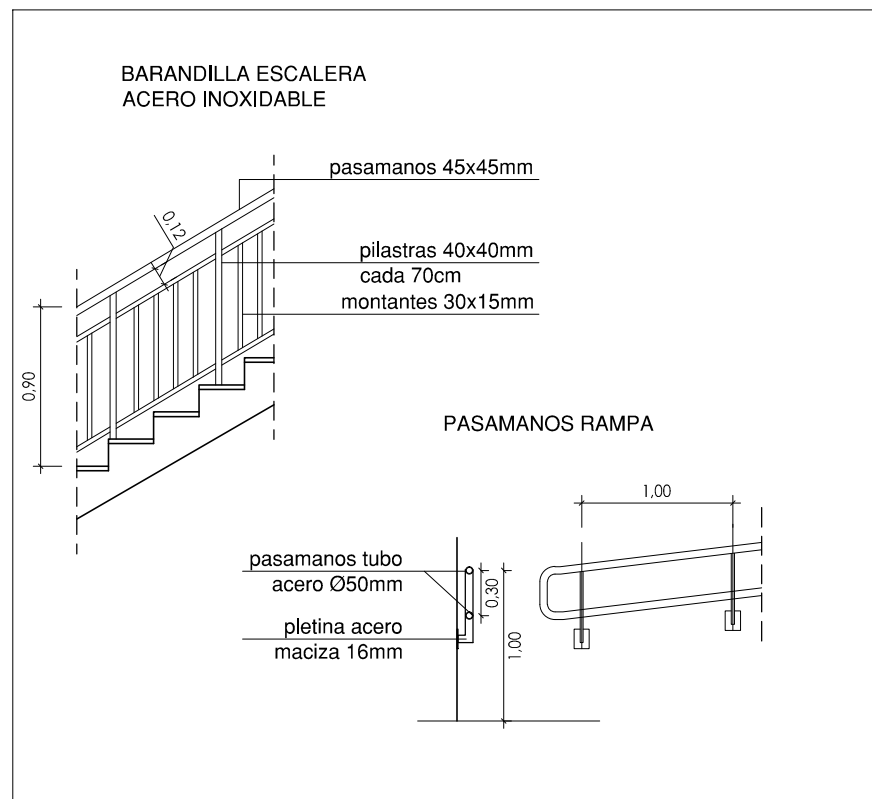
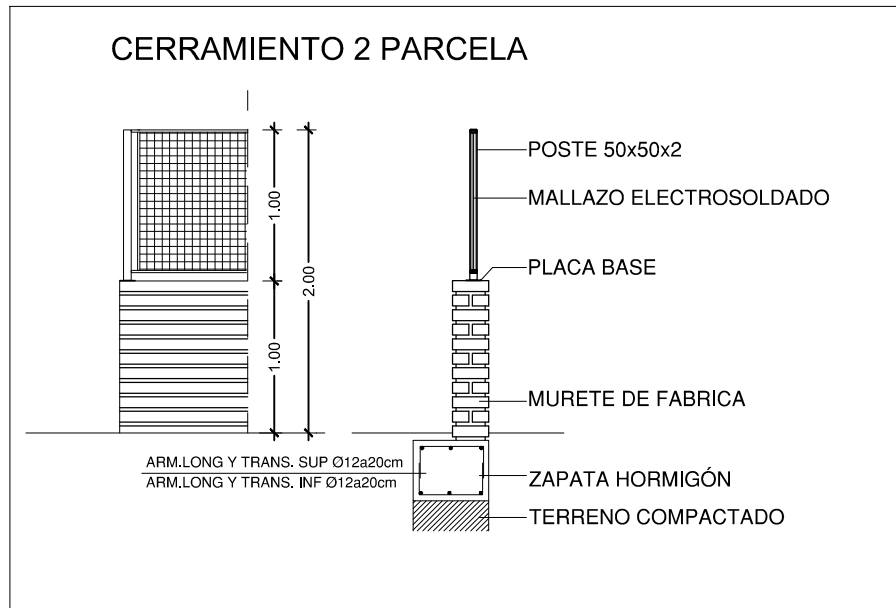
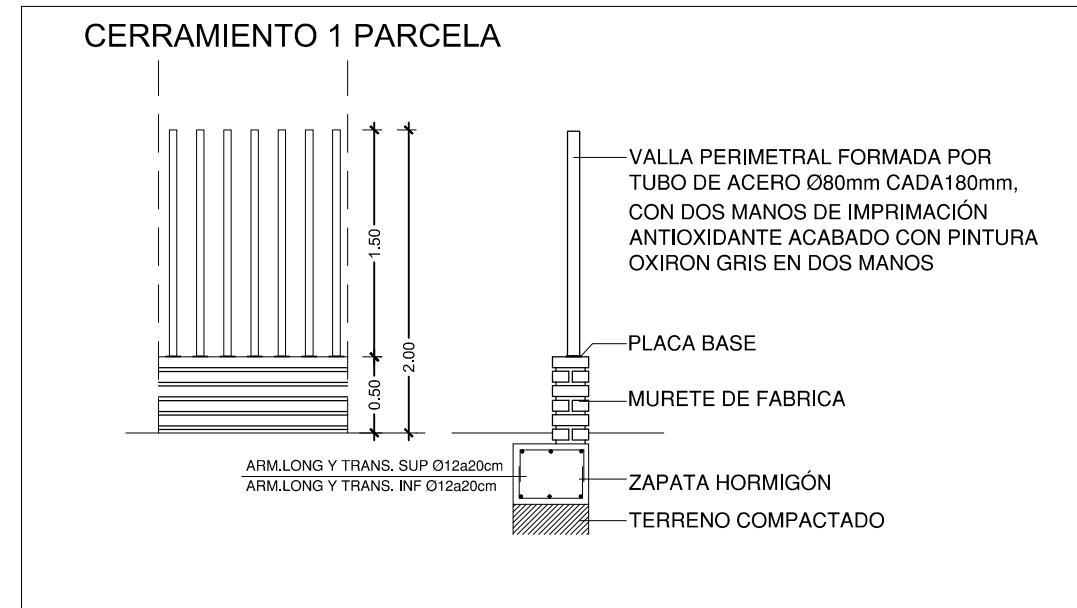

PROYECTO BASICO Y DE EJECUCIÓN

PROYECTO
CENTRO DE SALUD CERRO DE LOS GAMOS
EXP: A/SER - 008742/2021

PROPIEDAD

ESTADÍSTICA
C/ GUADARRAMA, 118. POZUELO DE ALARCÓN, MADRID.
FECHA: JULIO - 2023
PLANO

DETALLE CERRAMIENTO EXTERIOR

ESCALA GRAFICA
0 1 2 3 4 5 6 7 8 9 10
ESCALA: 1/50

ARQUITECTOS

JUAN CARLOS SANCHEZ FERNANDEZ
NÚM. COLEGIADO COAM: 12.835

ARMILAS, S.L. ESTUDIO DE ARQUITECTURA
ARTURO SORIA, 338 BAJO 28033 MADRID TEL. 91 757 11 30

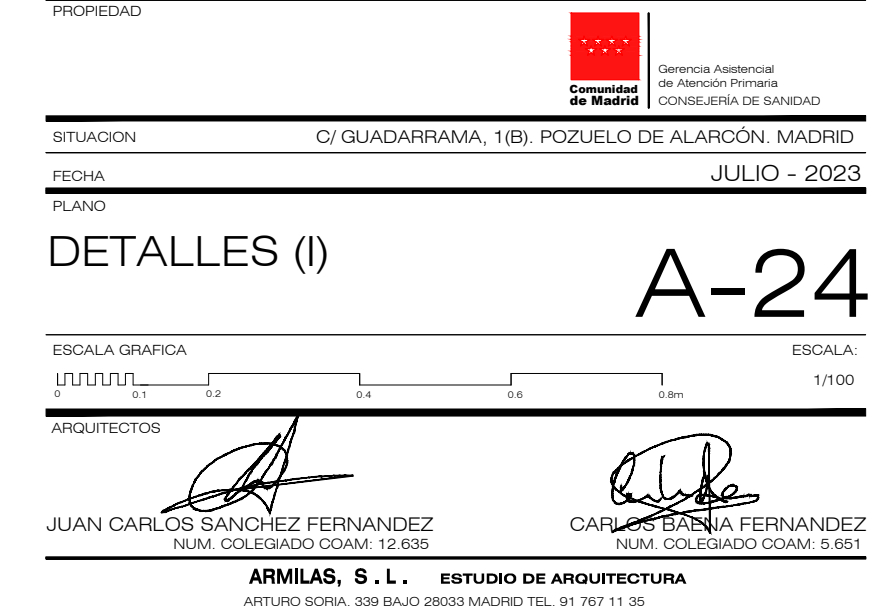
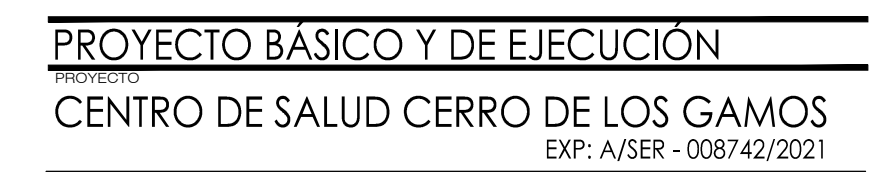

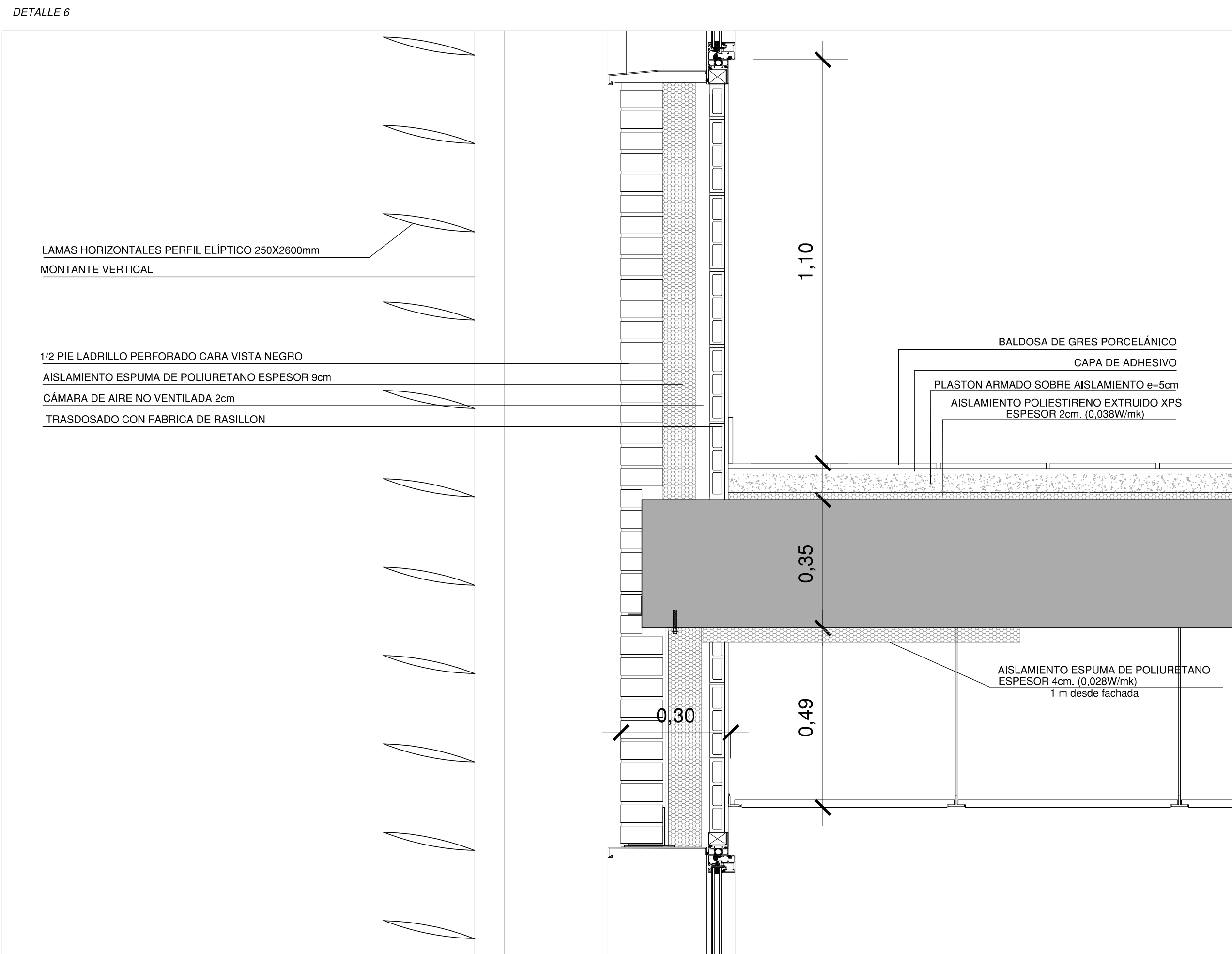
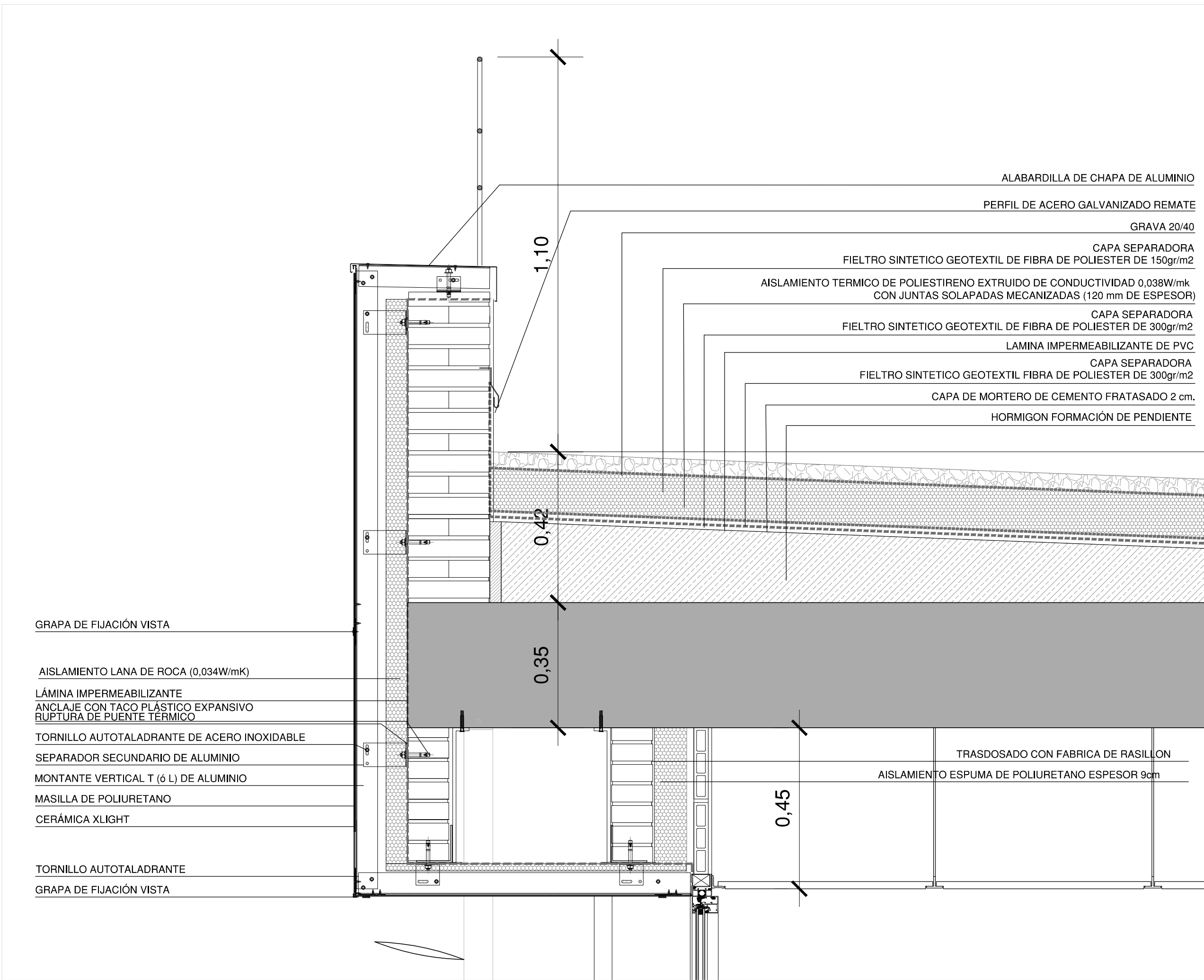

DETALLE 7

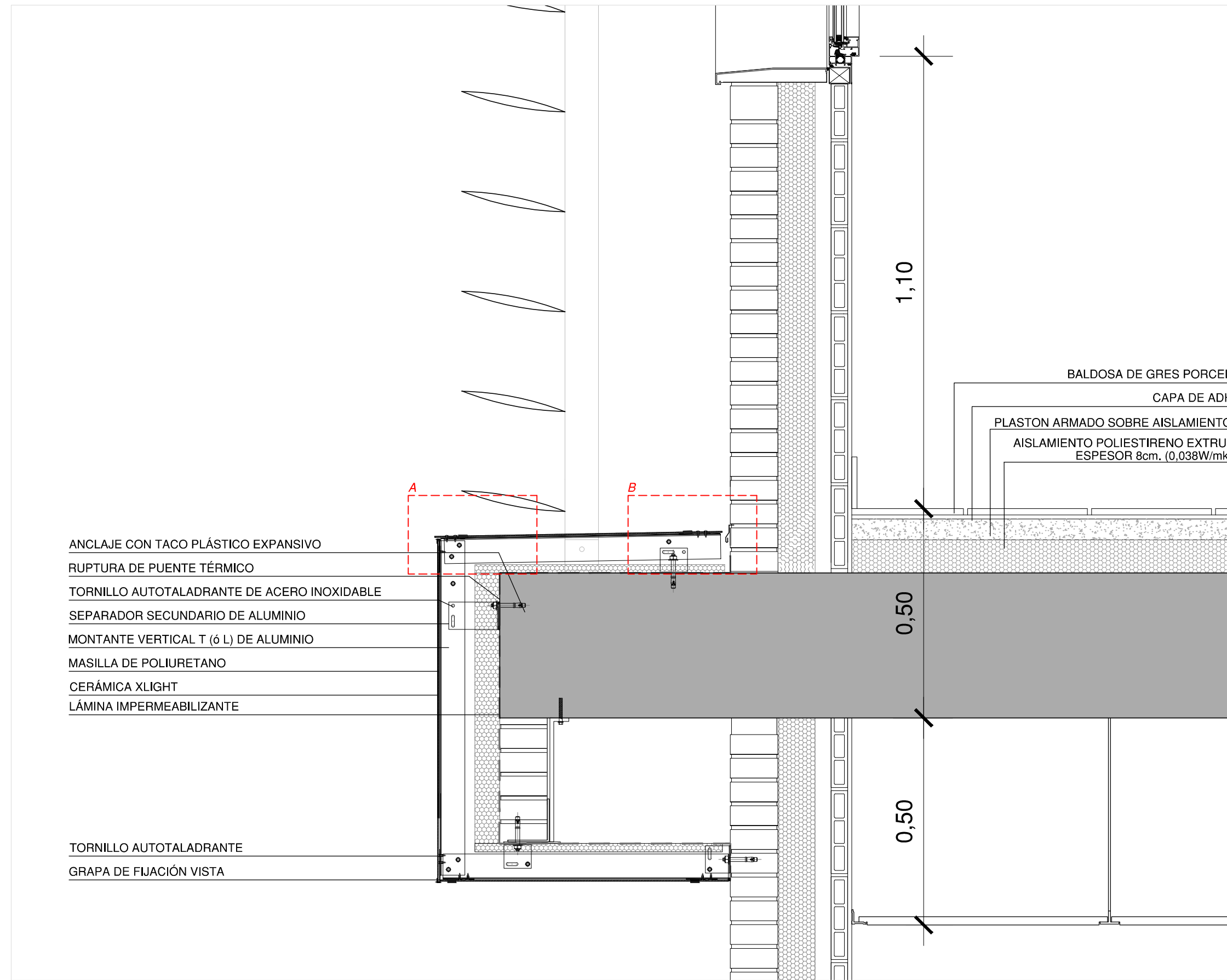

DETALLE 8

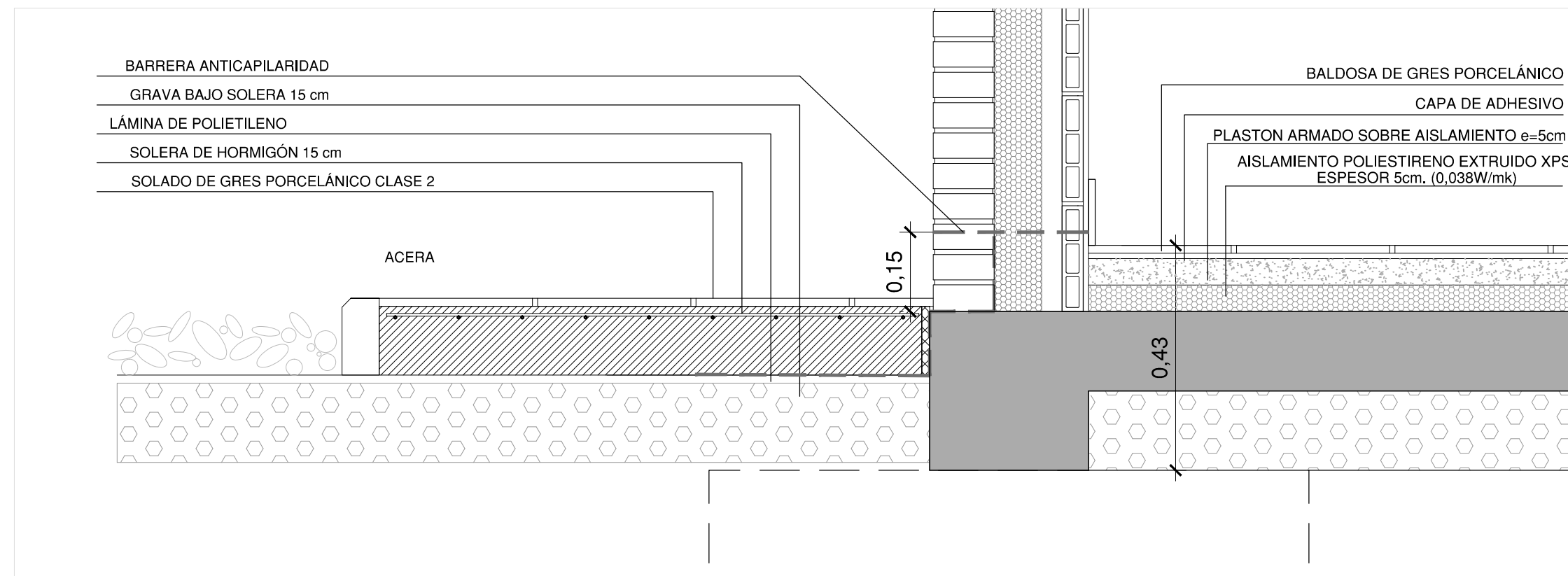

DETALLE 9

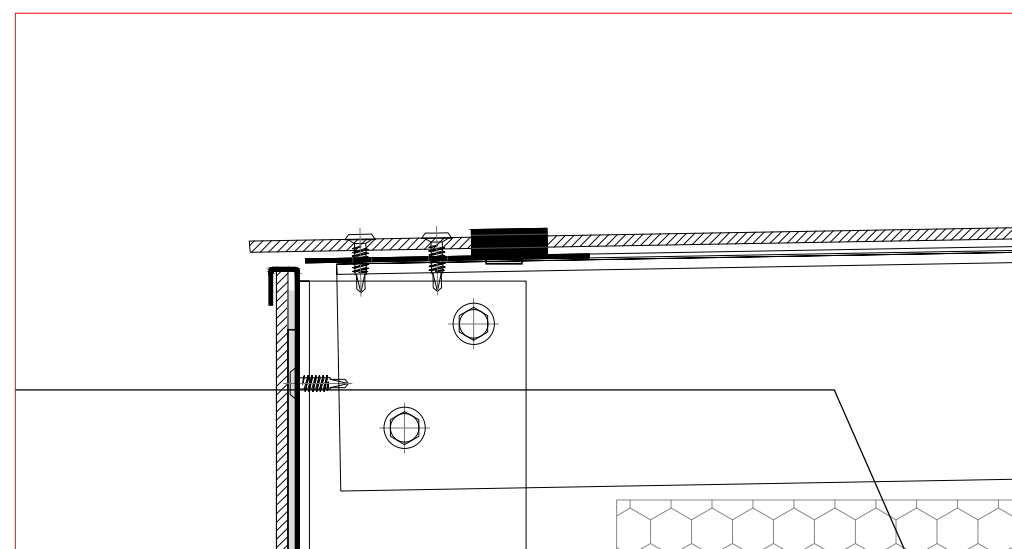
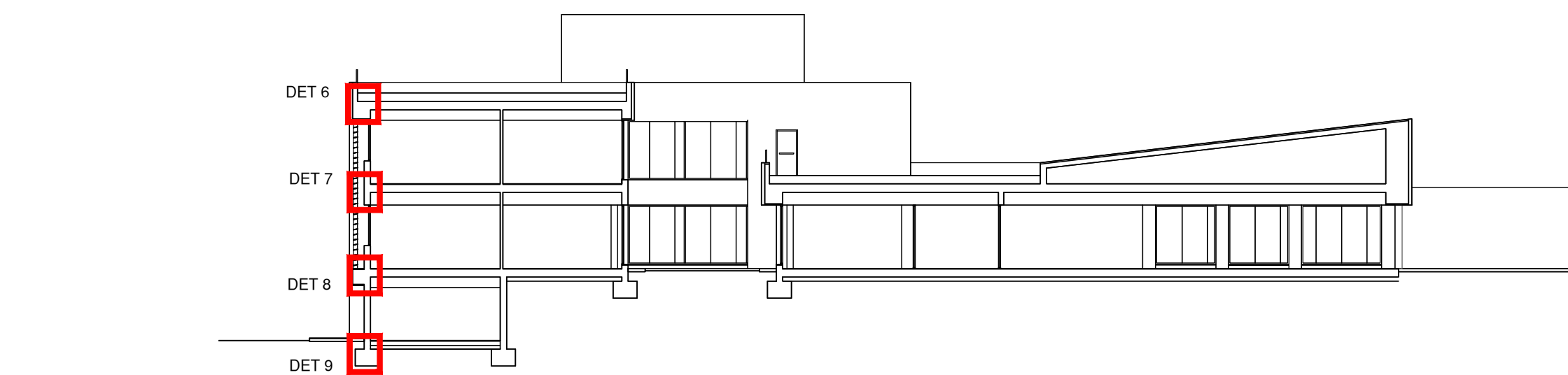

A. ESCALA 1:5

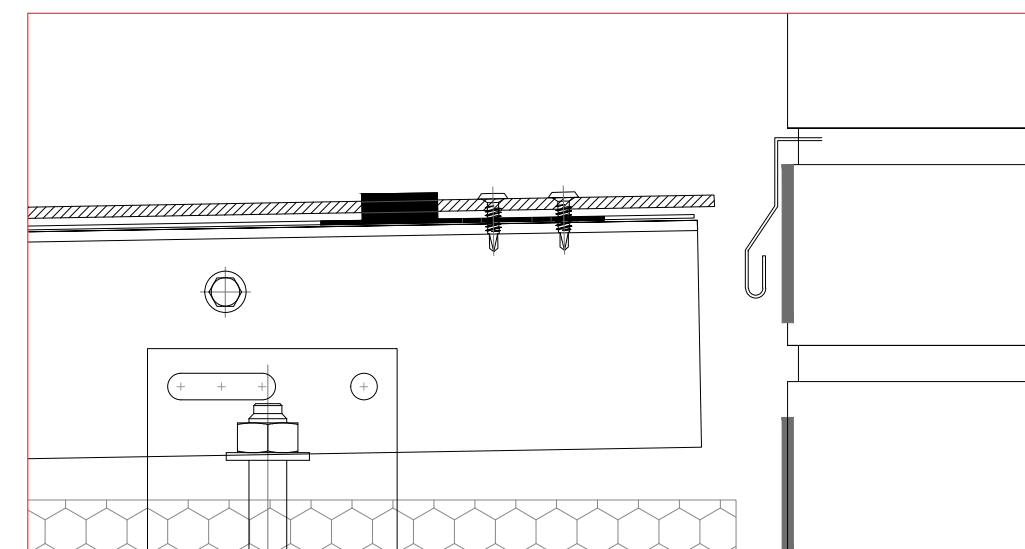

B. ESCALA 1:5

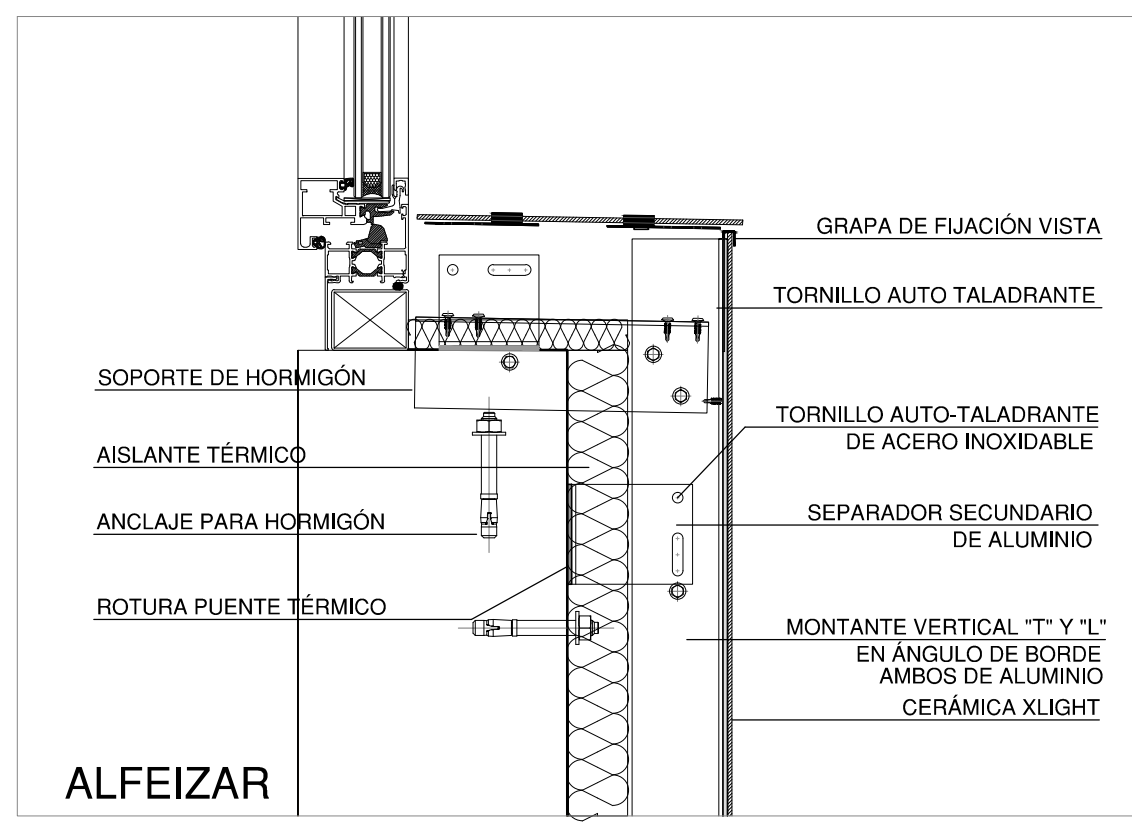
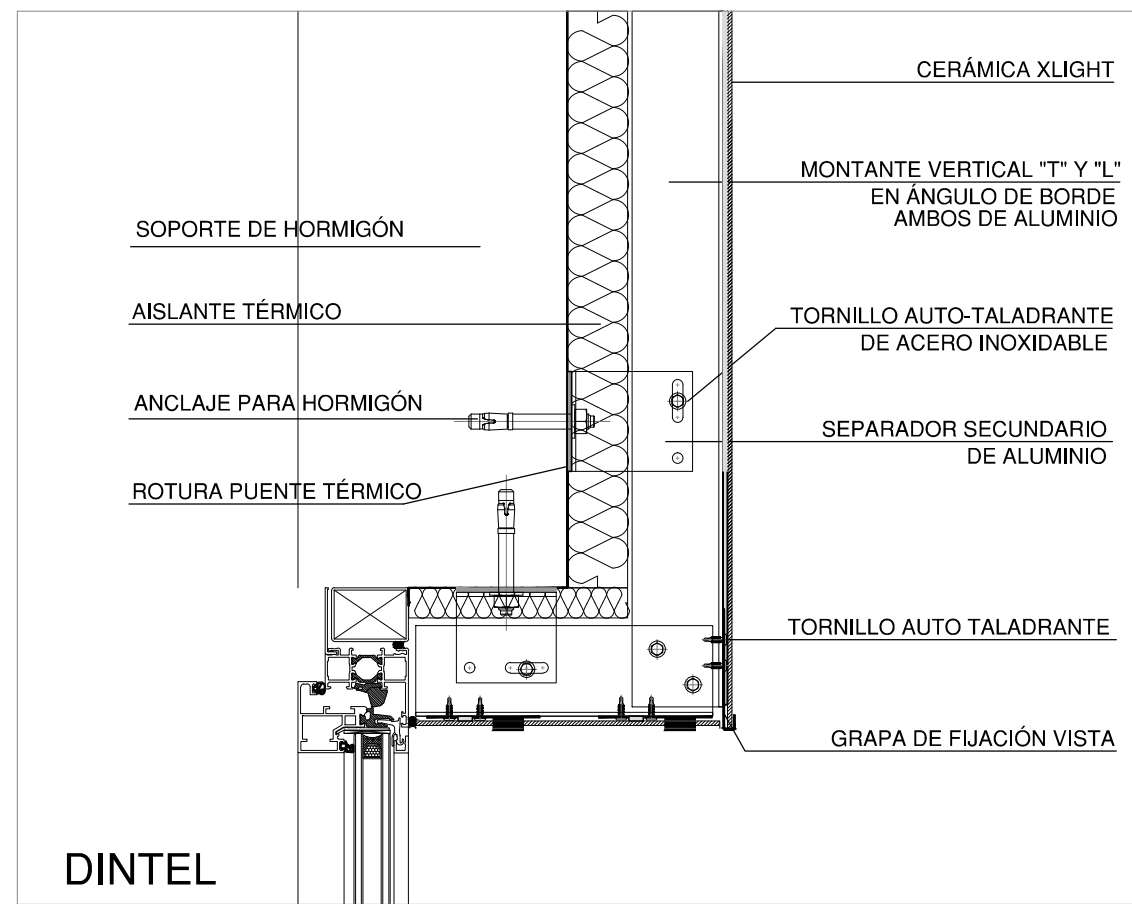
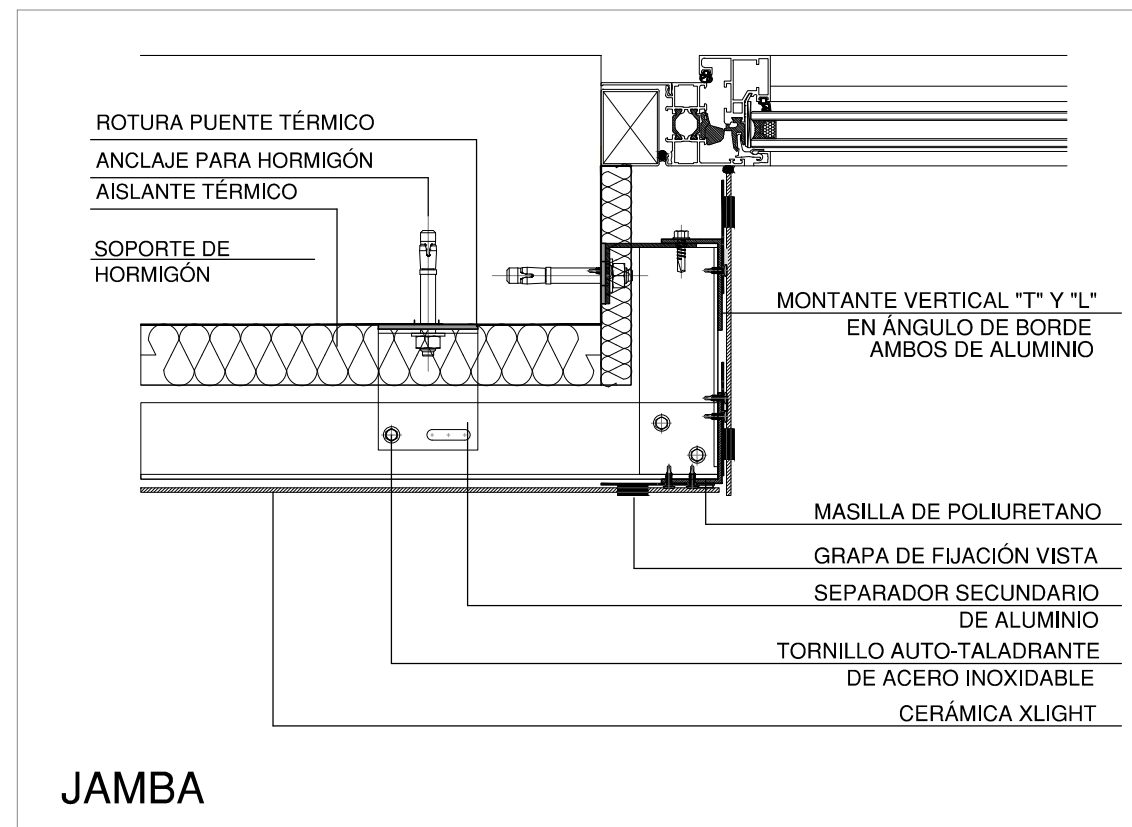

PROYECTO BASICO Y DE EJECUCIÓN

PROYECTO
CENTRO DE SALUD CERRO DE LOS GAMOS
EXP: A/SER - 008742/2021

PROPIEDAD

Generación Asistencial
de Atención Primaria
CONSEJERÍA DE SALUD

SITUACIÓN C/ GUADARRAMA, 118). POZUELO DE ALARCÓN, MADRID.

FECHA JULIO - 2023

PLANO

DETALLES (II)

ESCALA GRAFICA

ESCALA: 1/100

ARQUITECTOS

JUAN CARLOS SANCHEZ FERNANDEZ
NºM. COLABORADOR 12.035

CARLOS BARRIA FERNANDEZ
NºM. COLABORADOR 12.035

ARMILAS, S. L. ESTUDIO DE ARQUITECTURA

ARTURO SORIA, 338 BAJO 28033 MADRID TEL. 91 757 11 30

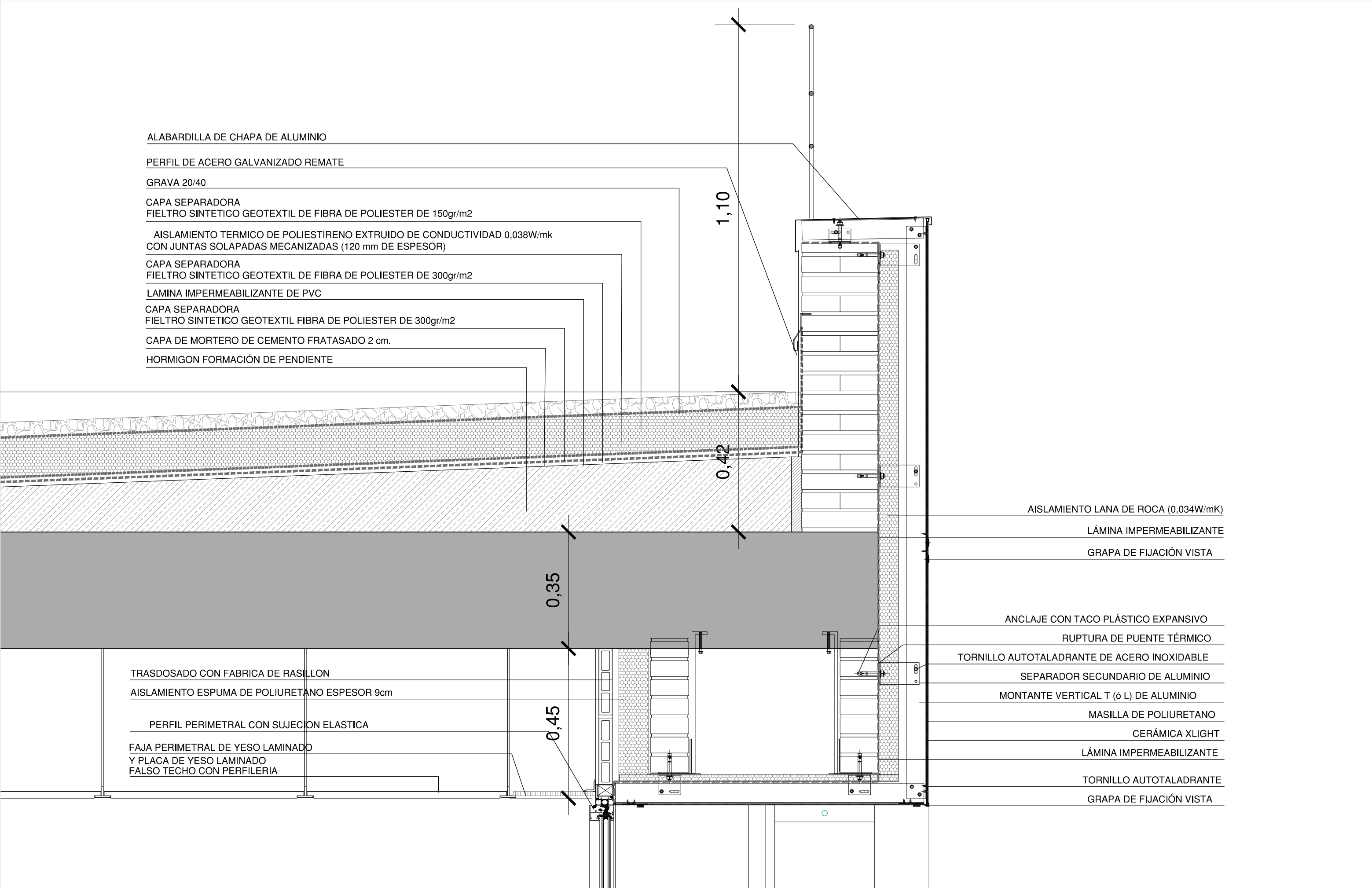

DETALLE 10

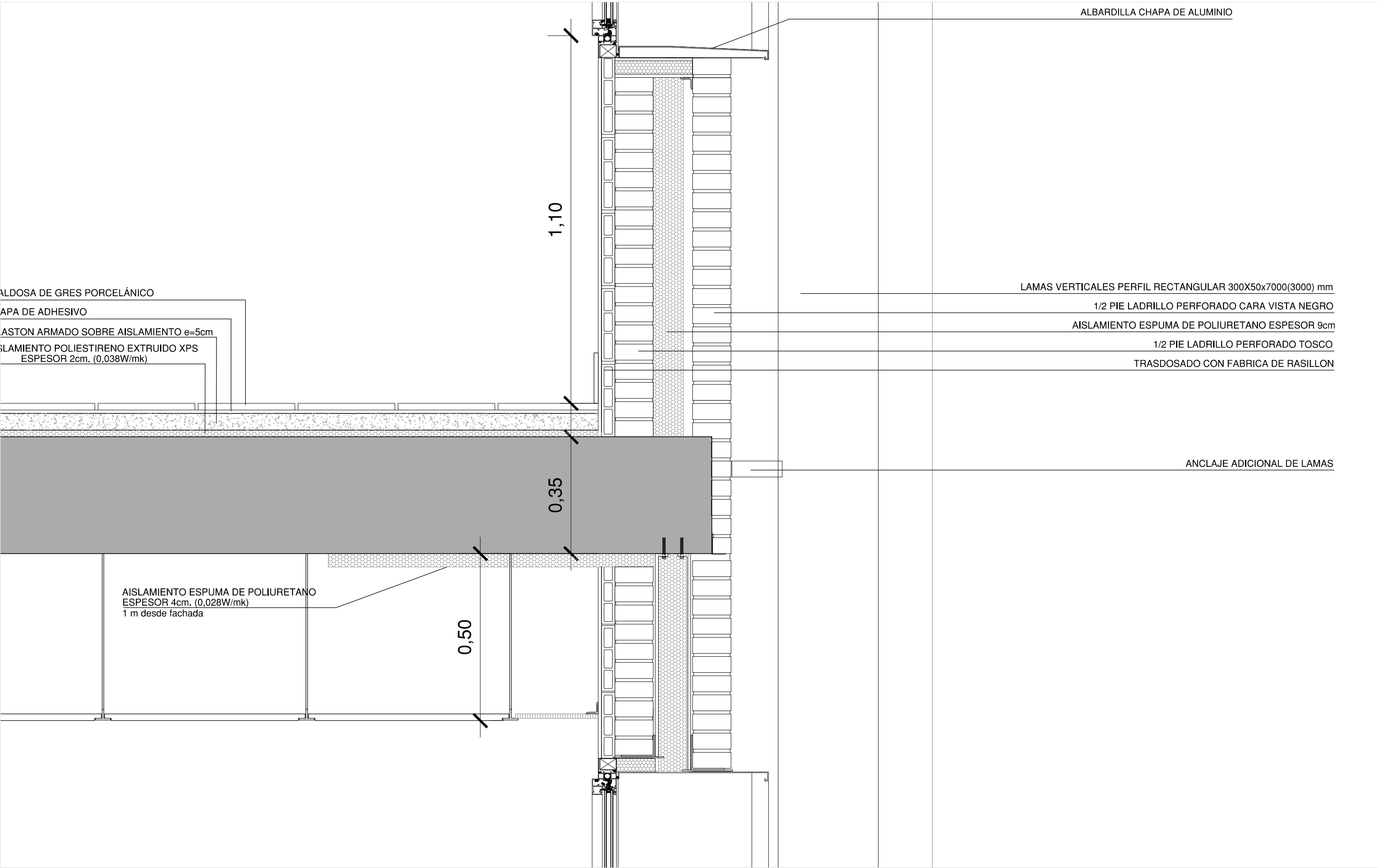

DETALLE 11

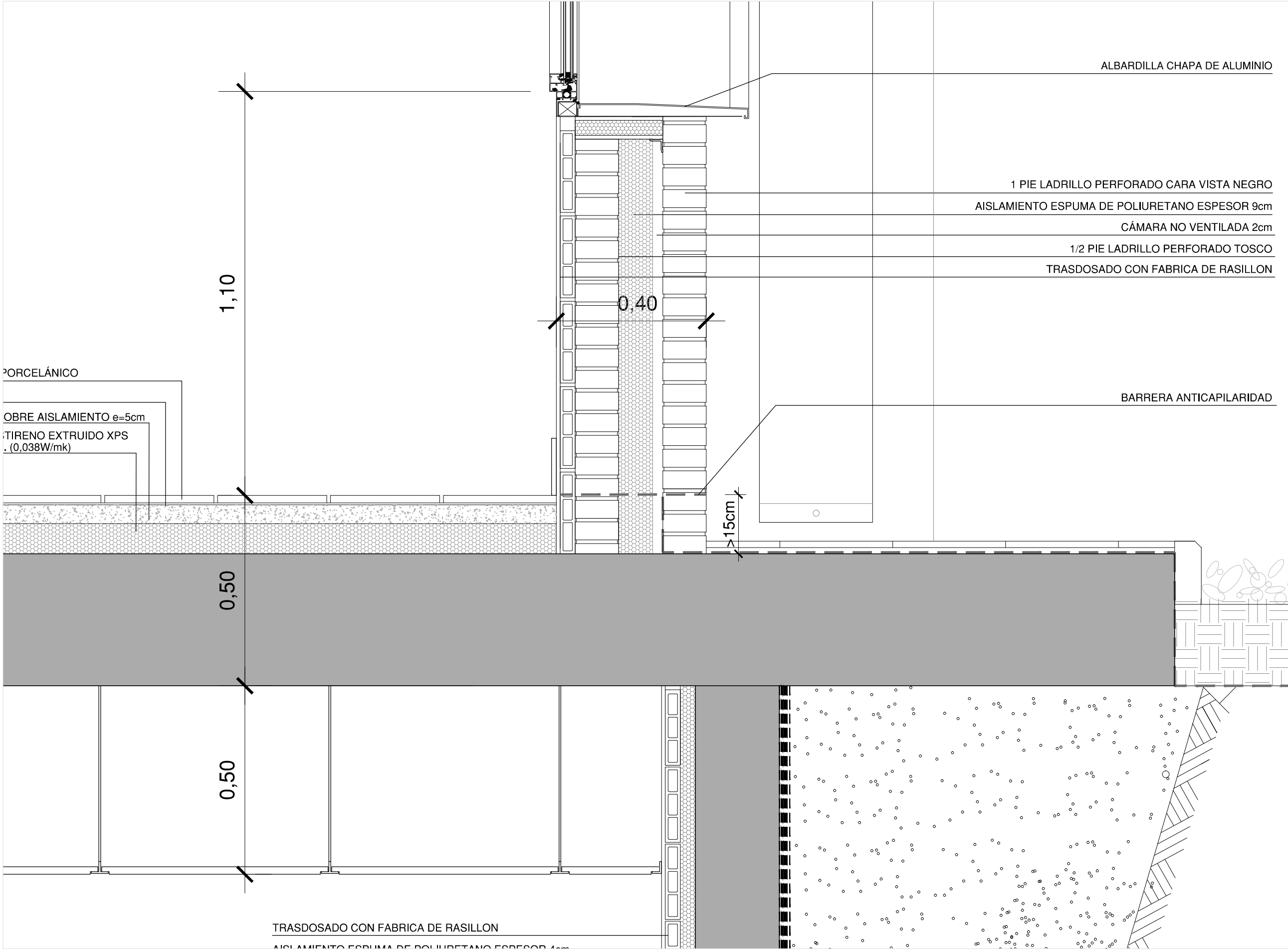

DETALLE 12

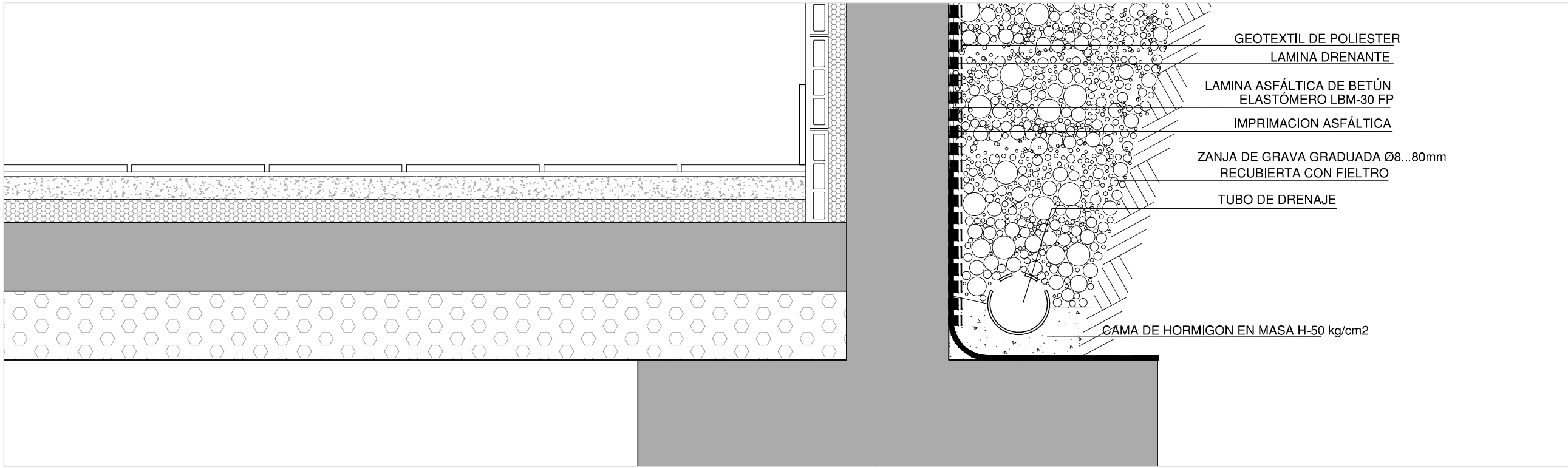

DETALLE 13

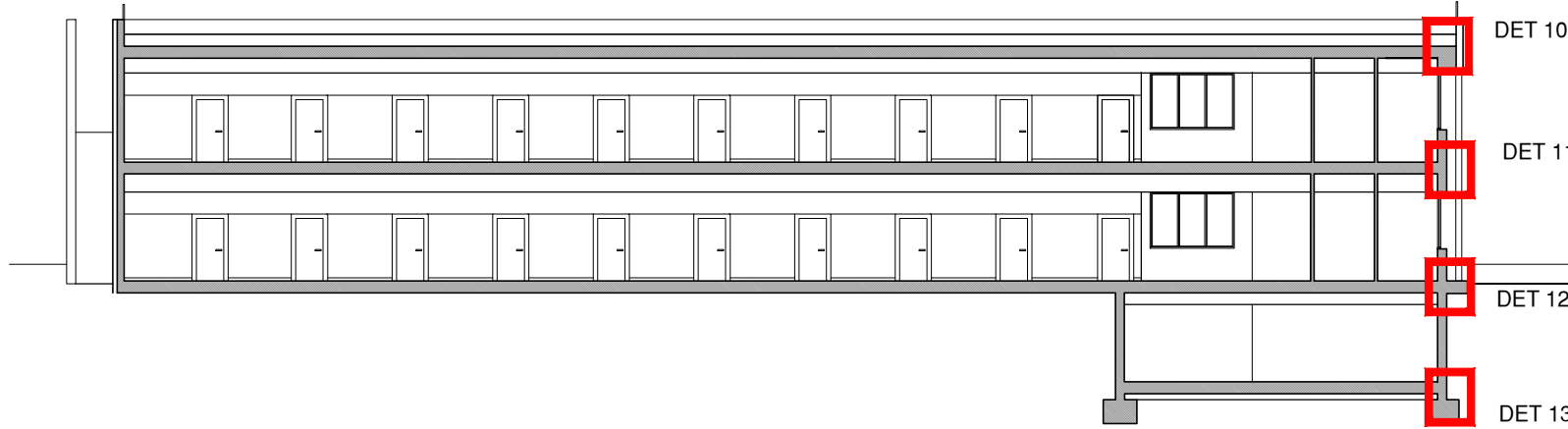

PROYECTO BASICO Y DE EJECUCIÓN
PROYECTO
CENTRO DE SALUD CERRO DE LOS GAMOS
EXP: A/SER - 008742/2021

PROPIEDAD

Generación Asistencial
de Atención Primaria
CONSEJERÍA DE SALUD

SITUACIÓN C/ GUADARRAMA, 118). POZUELO DE ALARCÓN, MADRID.

FECHA JUNIO

PLANO JULIO ~ 2023

DETALLES (III)

ESCALA GRAFICA

ESCALA: 1/10

ARQUITECTOS

JUAN CARLOS SANCHEZ FERNANDEZ

ARMILAS, S. L. ESTUDIO DE ARQUITECTURA

ARTURO SORIA, 338 BAJO 28033 MADRID TEL. 91 757 11 30

A-26

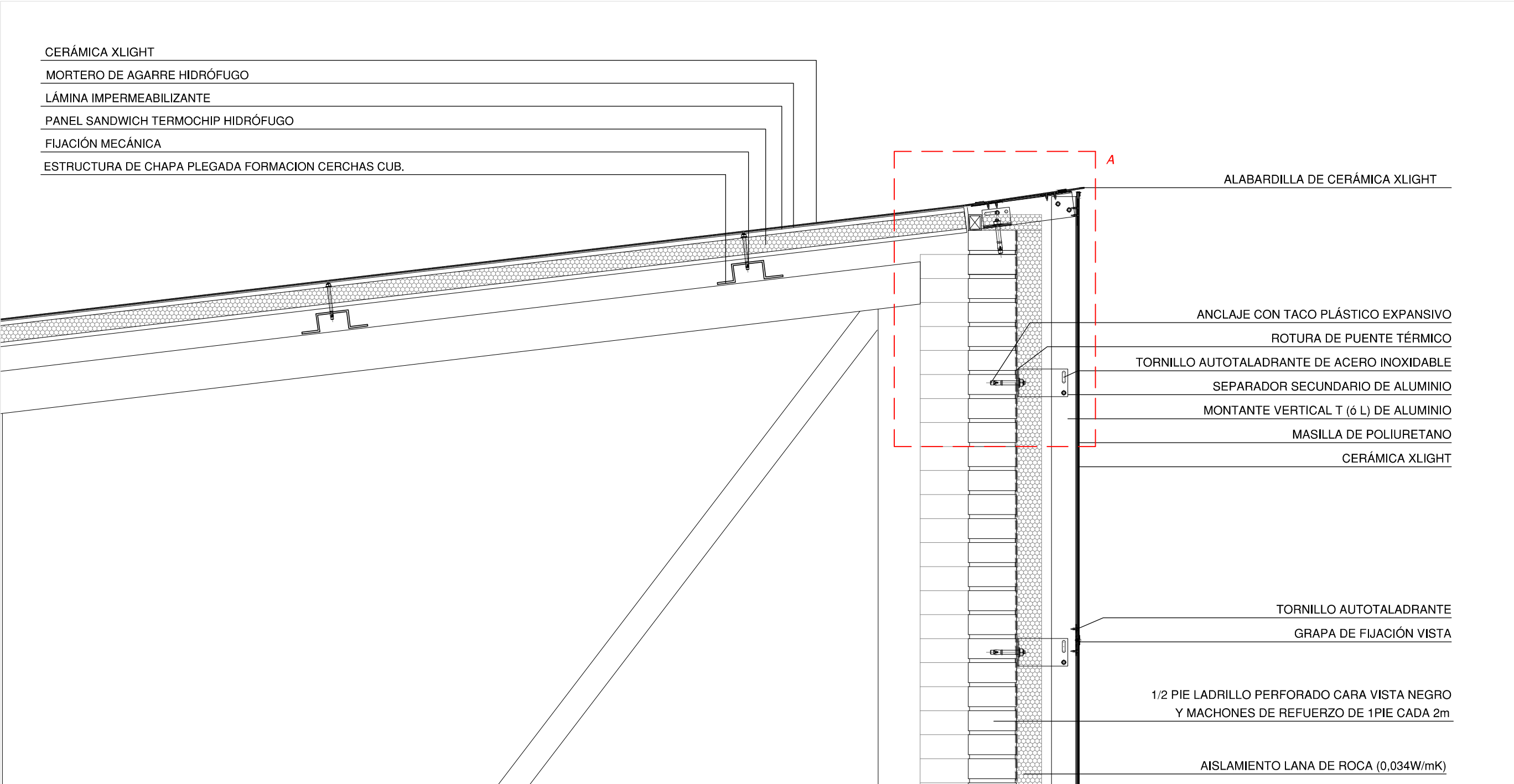

DETALLE 14

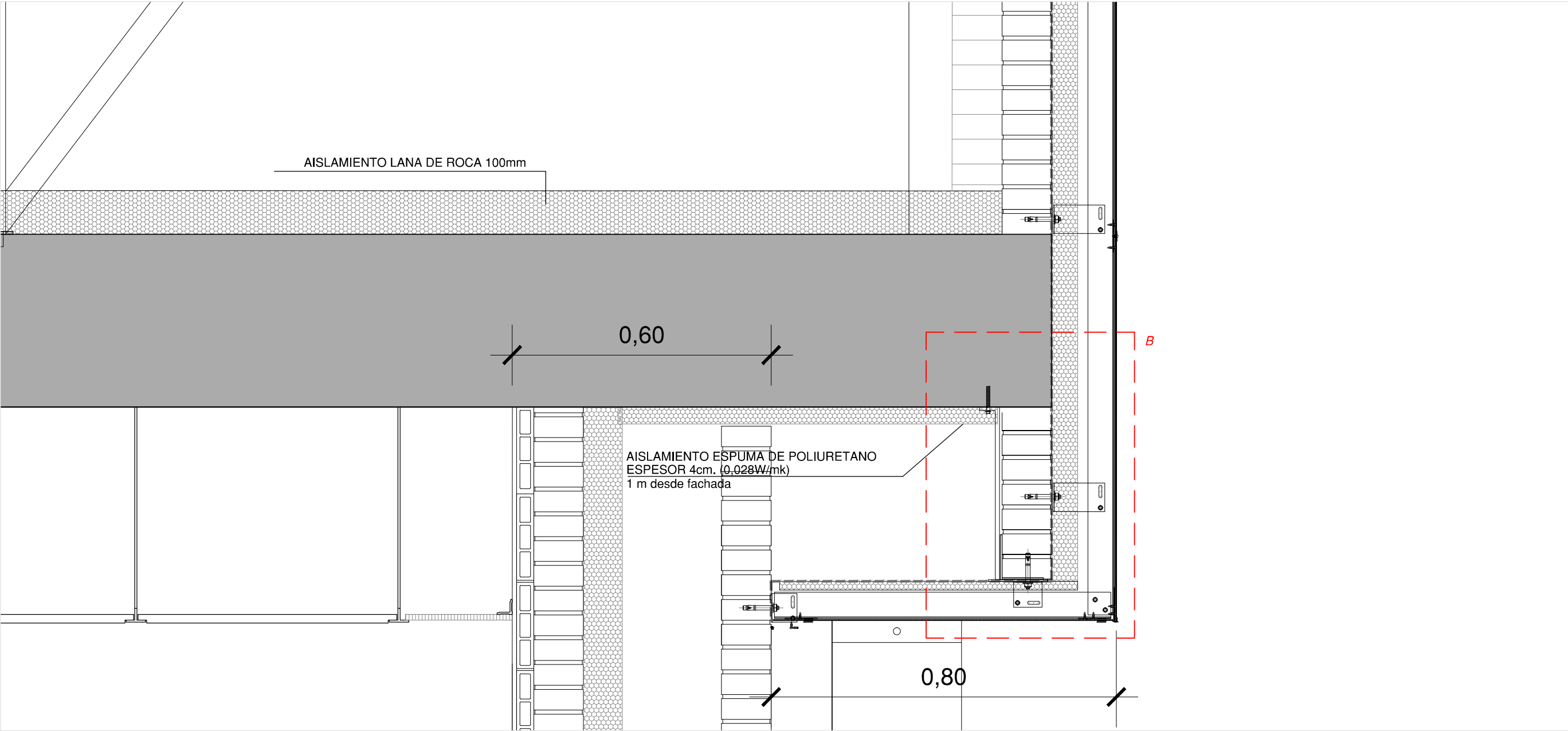

DETALLE 15

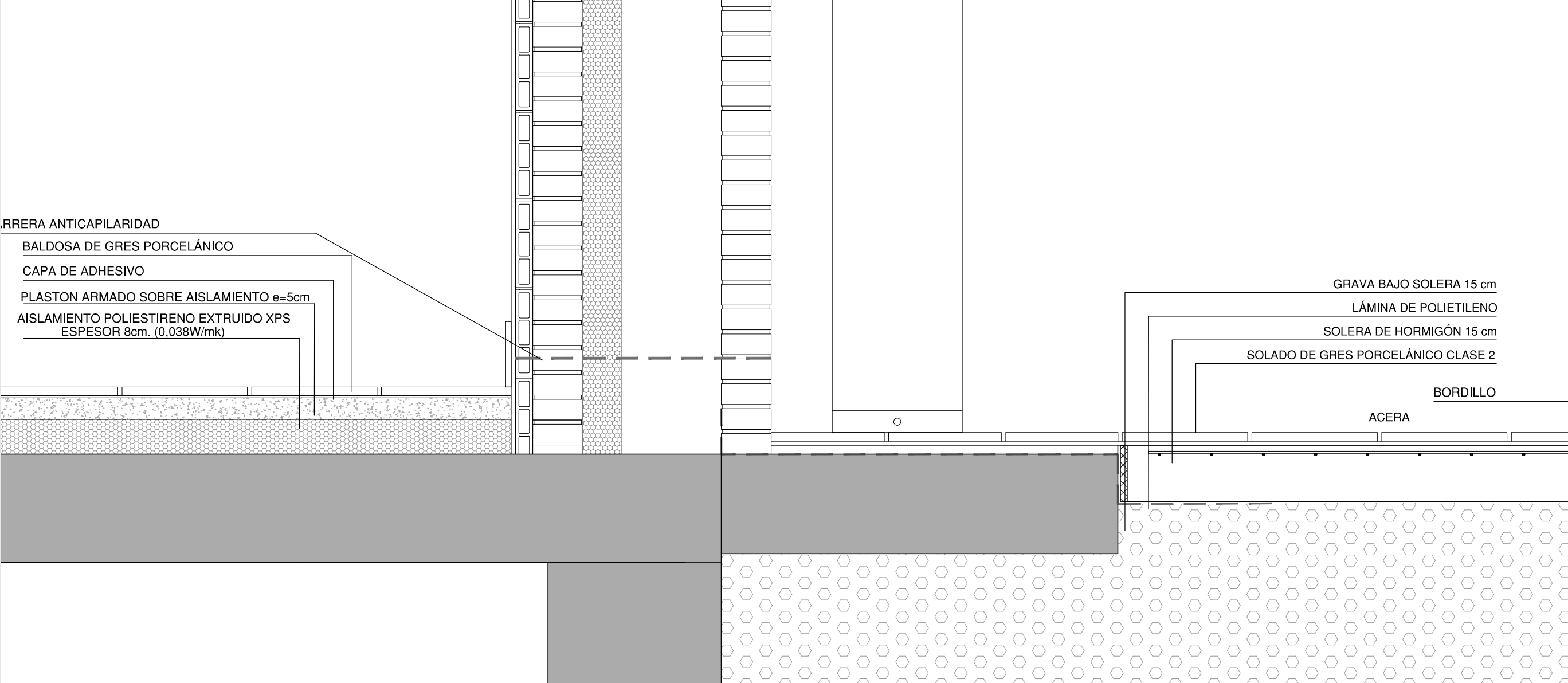

DETALLE 17

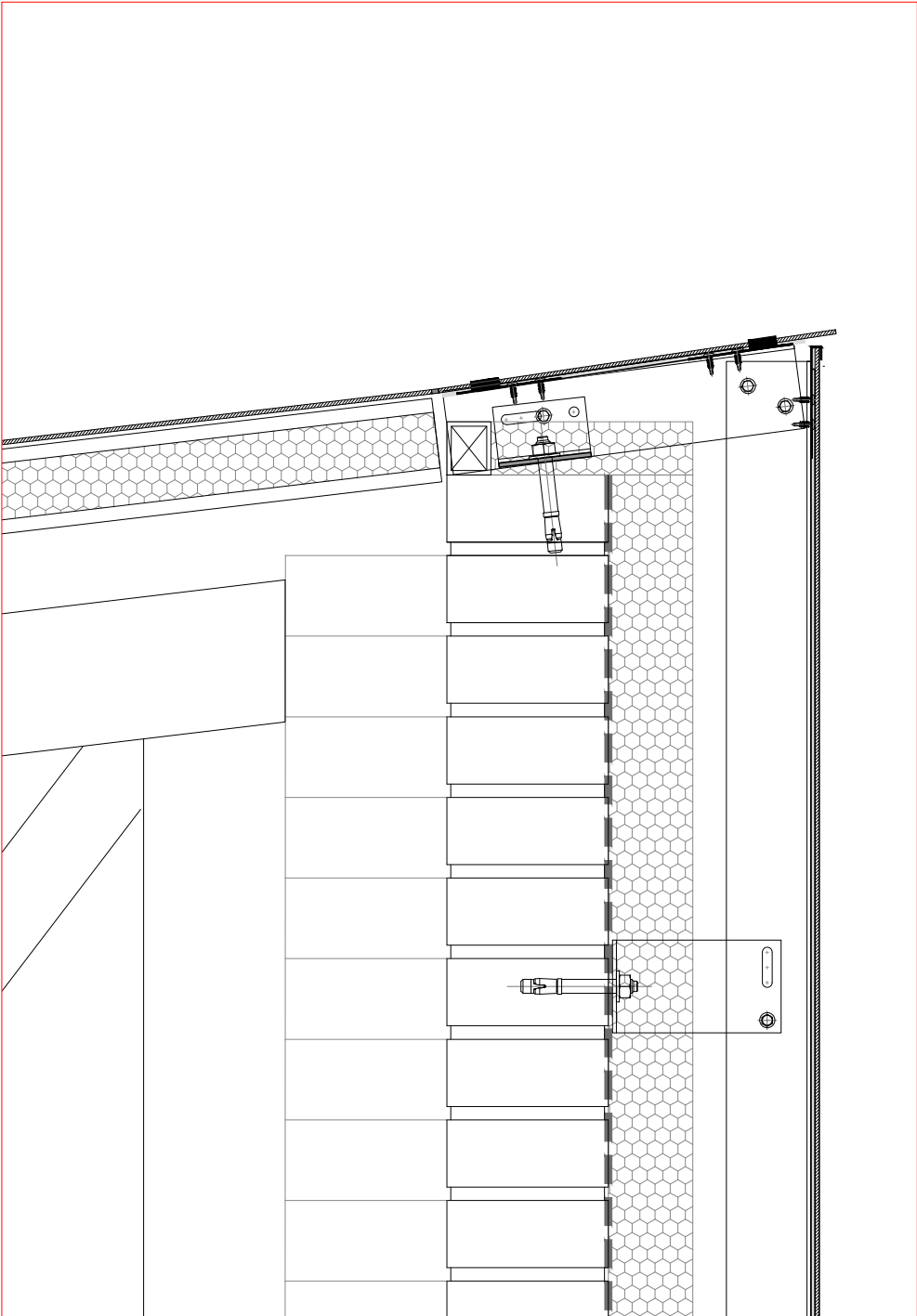

A. ESCALA 1:5

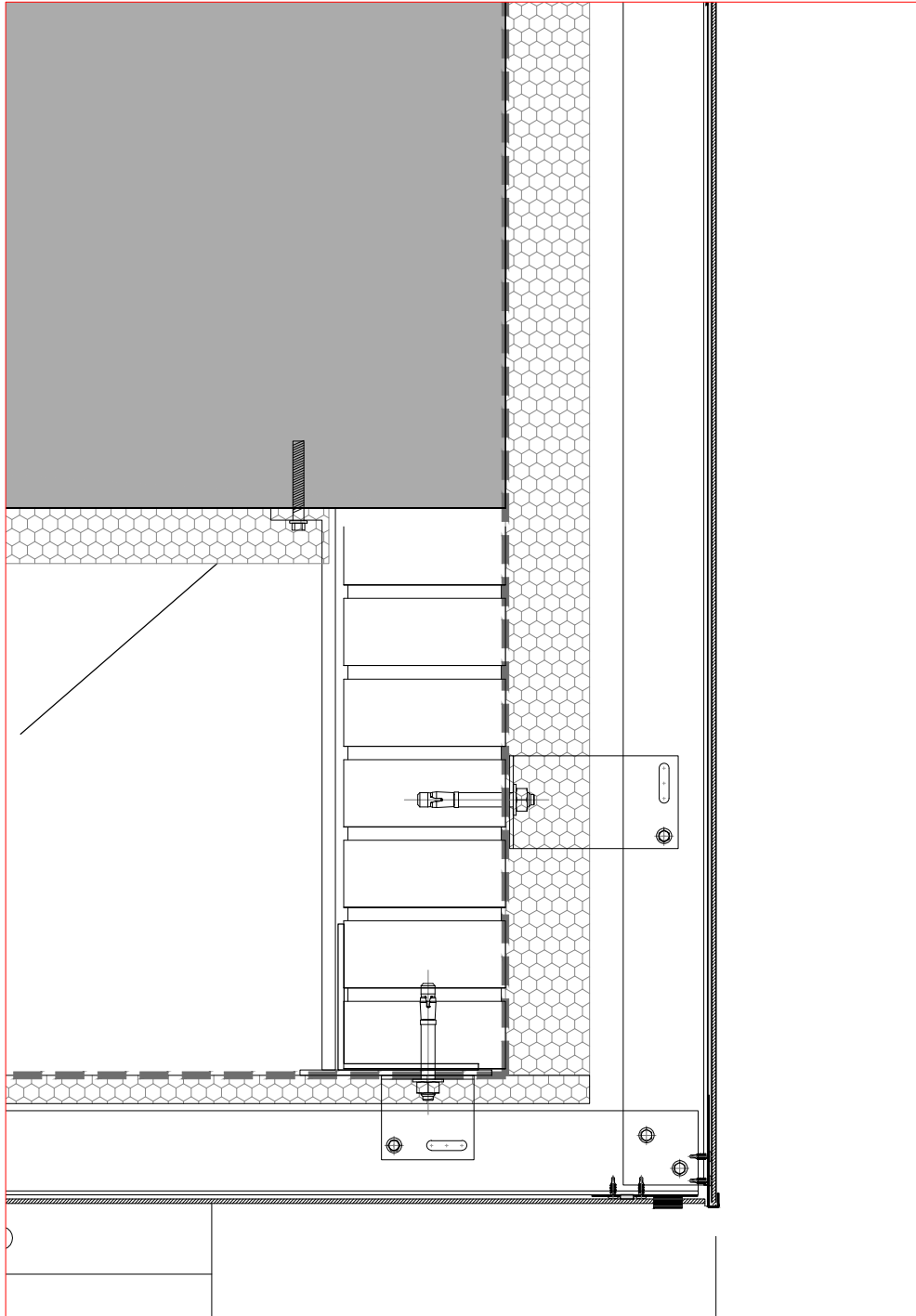

B. ESCALA 1:5

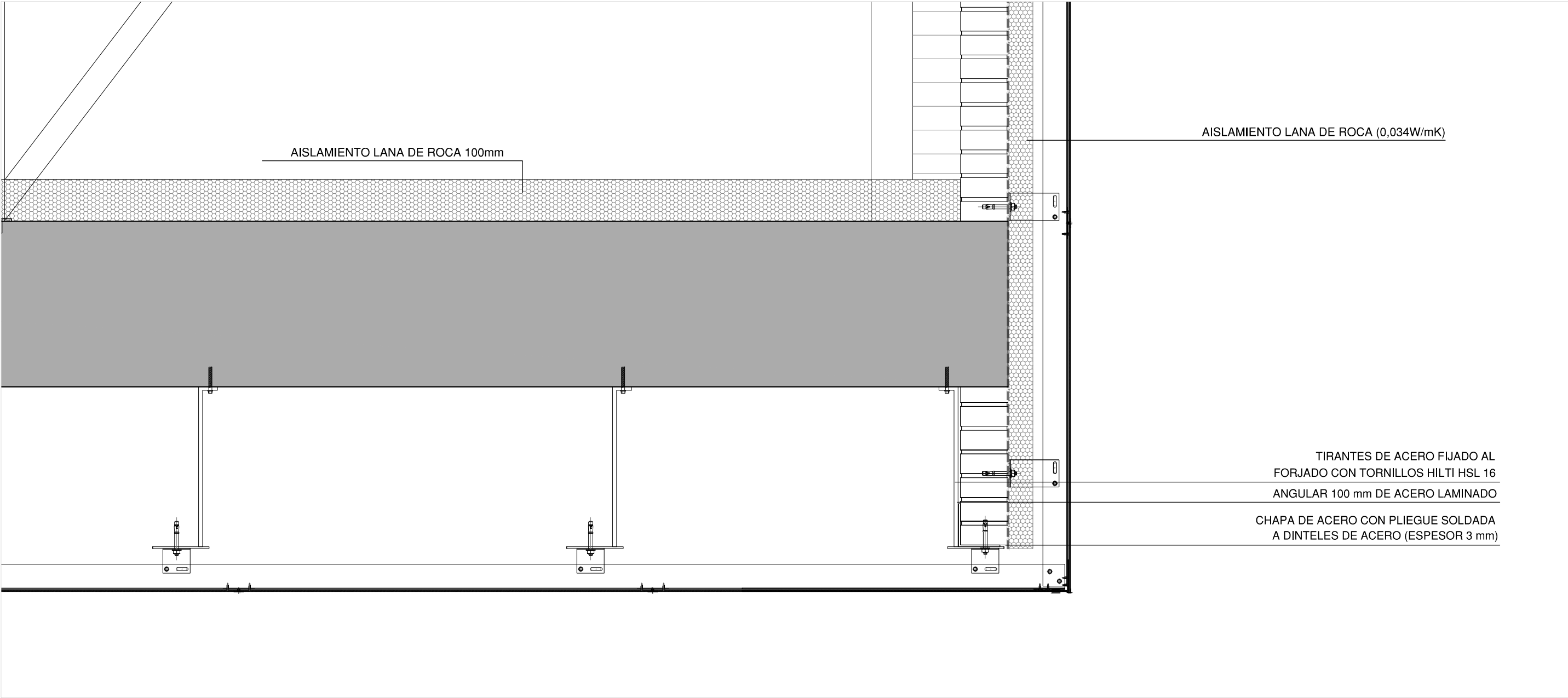

DETALLE 16 (ZONA DEL PORCHE)

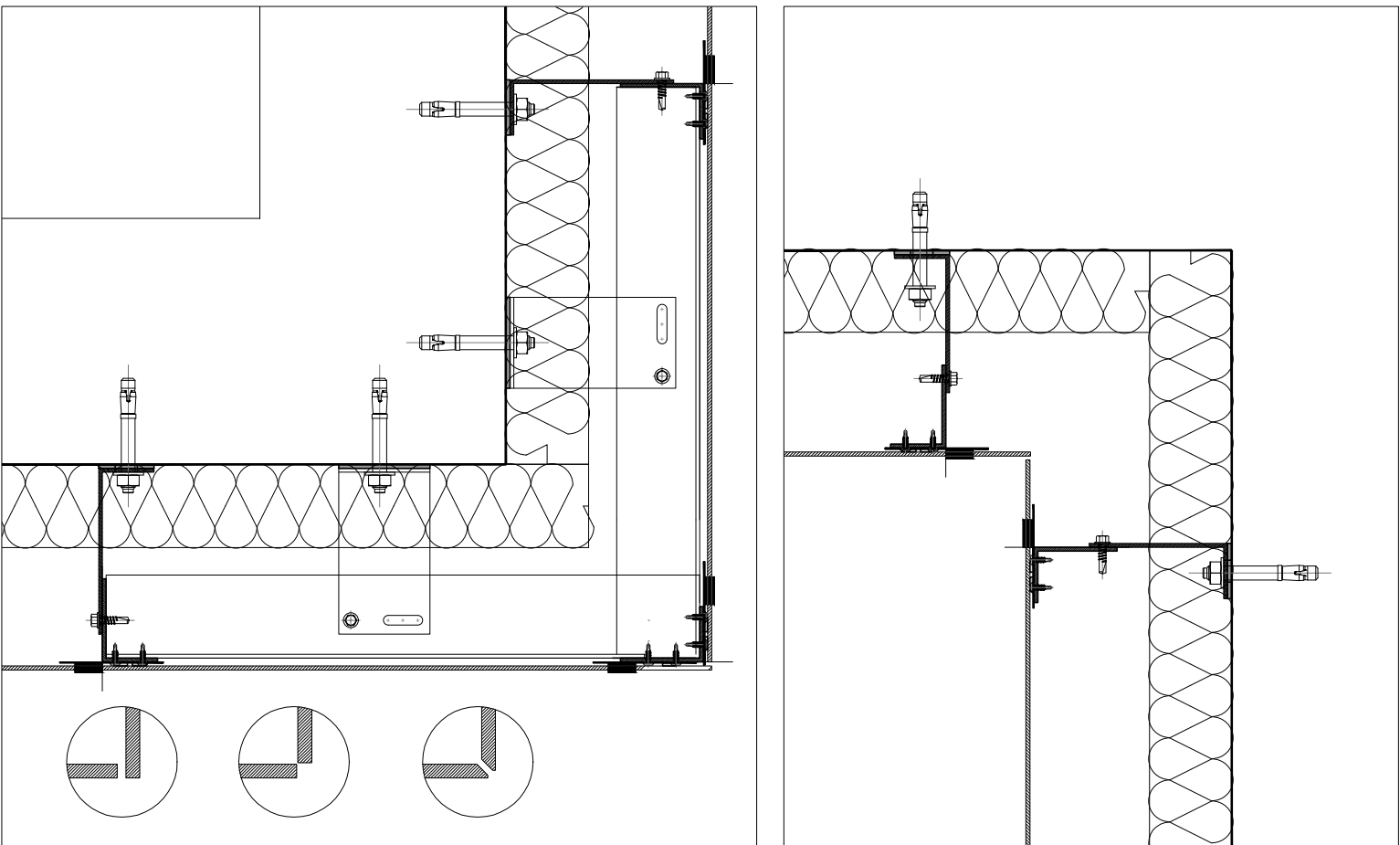

ESQUINA SALIENTE
PLANTA DE FACHADA DE ENCUENTROS EN ESQUINA

ESQUINA ENTRANTE

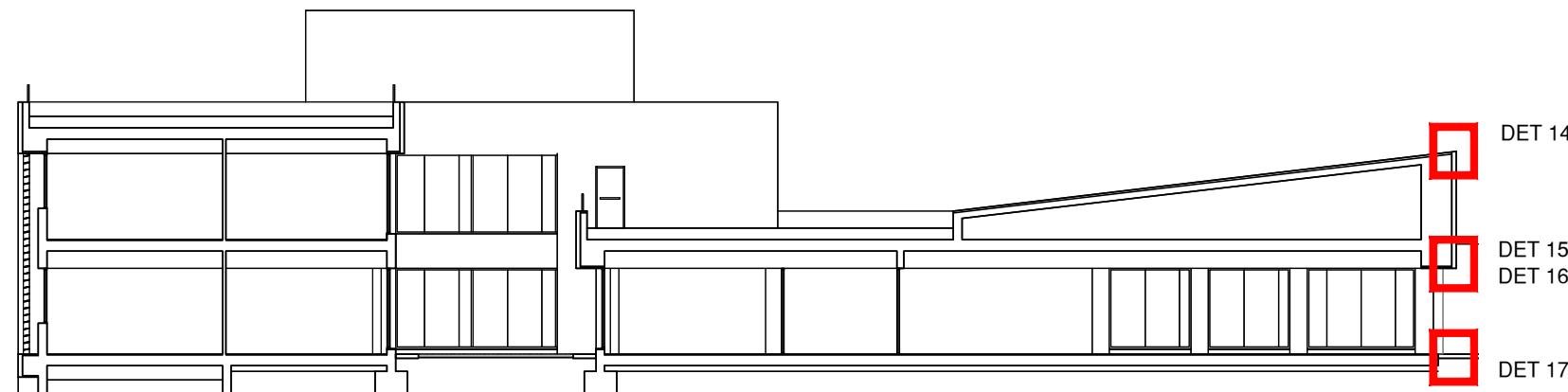

PROYECTO BASICO Y DE EJECUCIÓN
PROYECTO
CENTRO DE SALUD CERRO DE LOS GAMOS
EXP: A/SER - 008742/2021

PROPIEDAD
 Generalitat de Catalunya
Conselleria de Sanitat

SITUACION C/ GUADARRAMA, 118). POZUELO DE ALARCÓN, MADRID.
FECHA JULIO - 2023
PLANO

DETALLES (IV)

ESCALA GRAFICA 0 1 2 3 4 5 6 7 8 9 10
ESCALA: 1/10

ARQUITECTOS
JUAN CARLOS SANCHEZ FERNANDEZ
NÚM. COLEGIADO COAM: 12.835
ARMILAS, S. L. ESTUDIO DE ARQUITECTURA
ARTURO SORIA, 338 BAJO 28033 MADRID TEL. 91 757 11 35

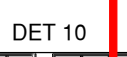

ARMILAS, S.L. ESTUDIO DE ARQUITECTURA
ARTURO SORIA, 339 BAJO 28003 MADRID TEL. 91 767 11 35

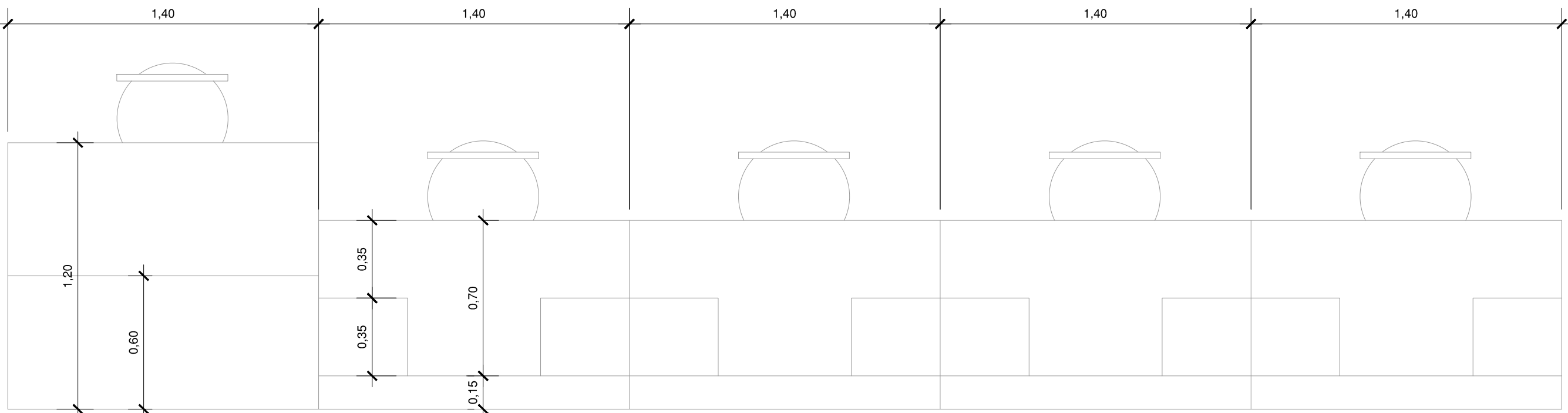

Planta

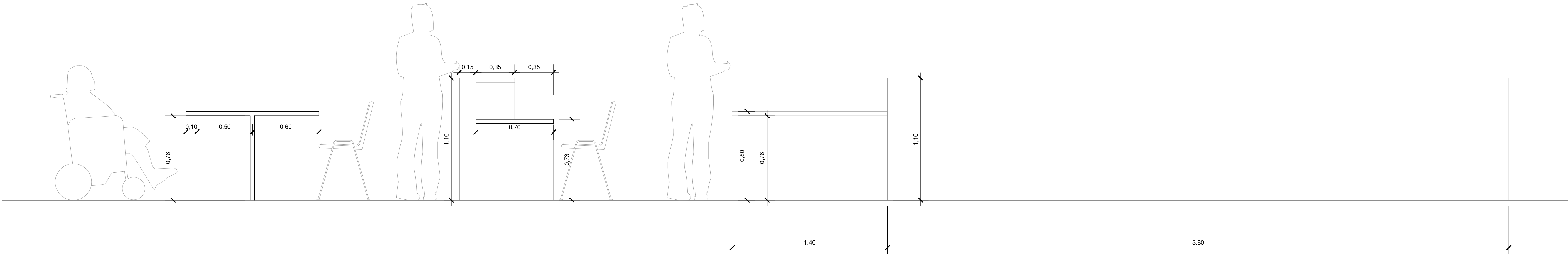

Alzado delantero

Sección mostrador PMR

Sección mostrador

Fabricación de carcasa para mostrador de información en KRION® 5600mm Porcelanosa Solid Surface. Con resistencia al fuego Euroclass B s1 d0 de acuerdo con la EN 13501 – 1: 2003, B1 sin restricciones de acuerdo con la DIN 4102 y Clase A FSI<10 SDI<10 según ASTM E84 con certificado Greenguard Gold, certificado NSF/ANSI 5 Food Equipment Materials y cumpliendo el Reach Compliance con certificado HKHL 1501002788JL. Incluye mecanización para retroiluminación de logotipo de información. Muebles realizados en tablero melamínico de 19 mm en color a elegir Finsa. 2,5 m de largo

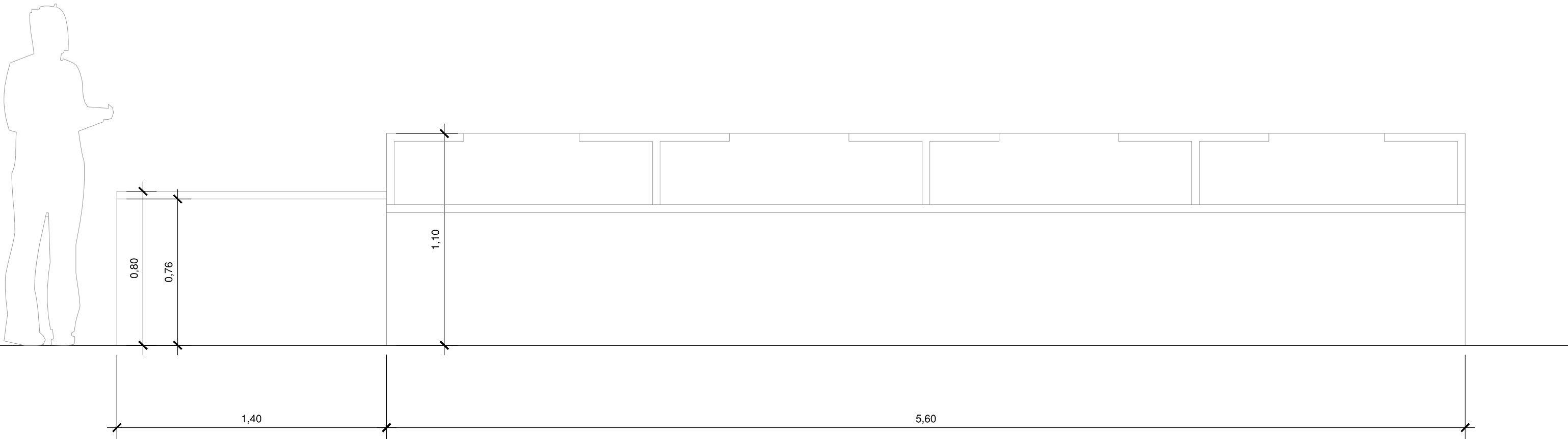

Alzado trasero

PROYECTO BÁSICO Y DE EJECUCIÓN

PROYECTO

CENTRO DE SALUD CERRO DE LOS GAMOS

EXP: A/SER - 008742/2021

PROPIEDAD



Generación Asistencial
de Atención Primaria
CONSEJERÍA DE SANIDAD

SITUACIÓN

C/ GUADARRAMA, 118). POZUELO DE ALARCÓN, MADRID.

FECHA:

JULIO - 2023

PLANO

DETALLE DE
MOSTRADOR

ESCALA GRÁFICA

ESCALA:

1/100

ARQUITECTOS



JUAN CARLOS SÁNCHEZ FERNÁNDEZ
NÚM. COLEGIADO COAM: 12.835

CARLOS EBANJA FERNÁNDEZ
NÚM. COLEGIADO COAM: 8.601

ARMILAS, S. L. ESTUDIO DE ARQUITECTURA

ARTURO SORIA, 338 BAJO 28033 MADRID TEL. 91 757 11 30

ESQUEMA ASEO ACCESIBLE CON DUCHA
(vestuarios de personal)

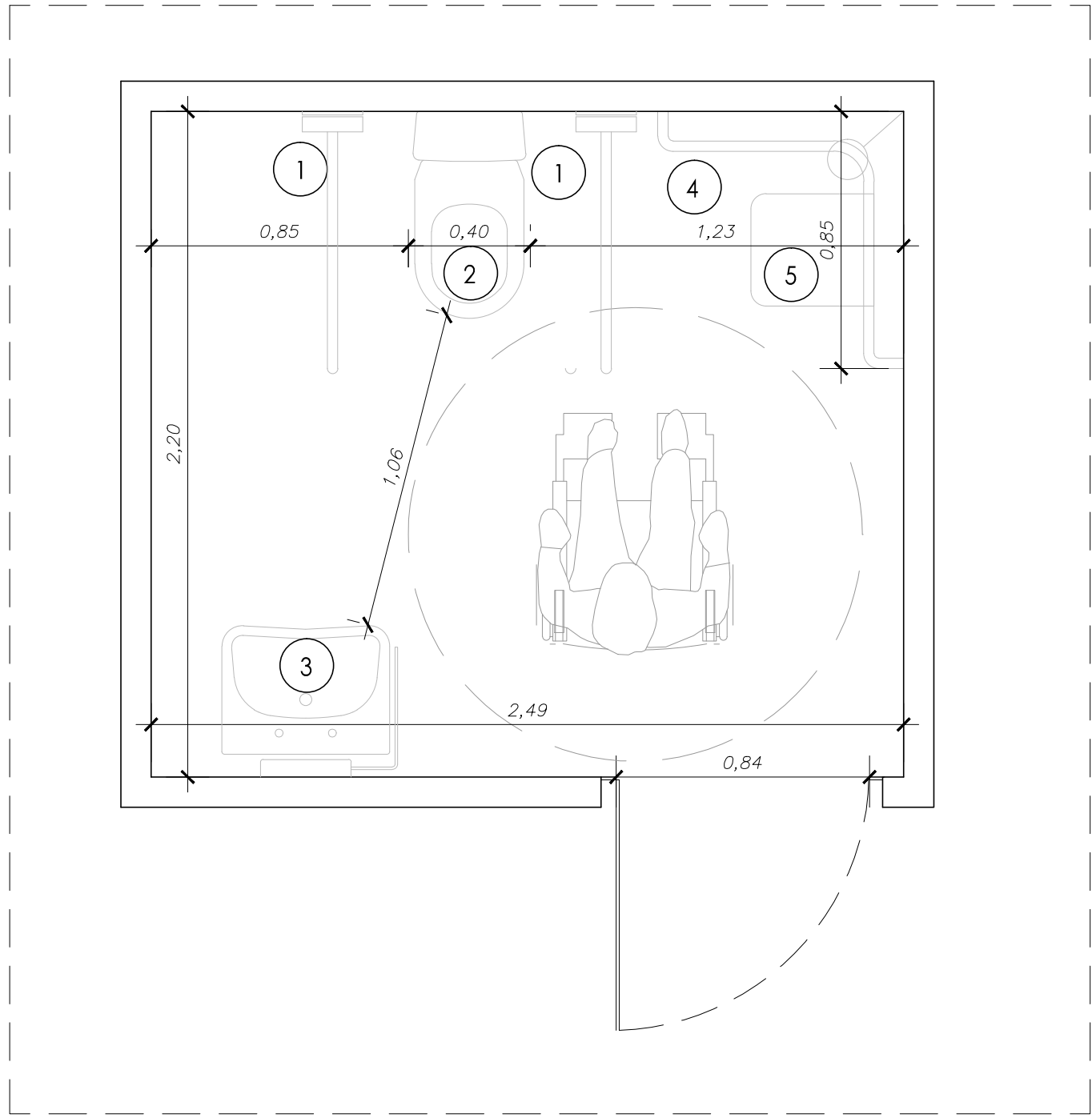

ESQUEMA CONSULTA TIPO 20 m2
NÚMERO DE ENCHUFES EN CONSULTA: 11
TOMAS DE VOZ DATOS: 2

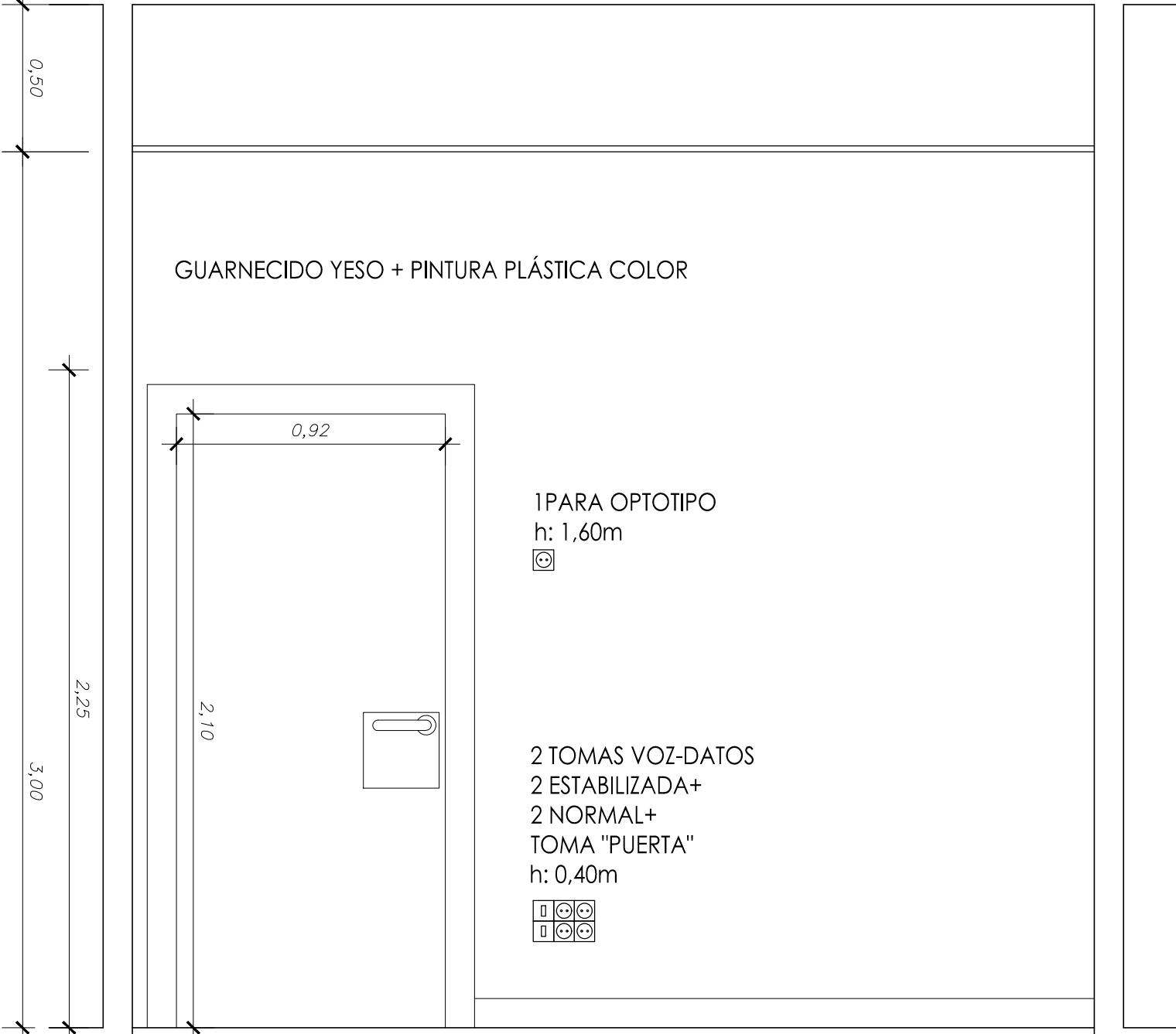

ESQUEMA ASEO ACCESIBLE

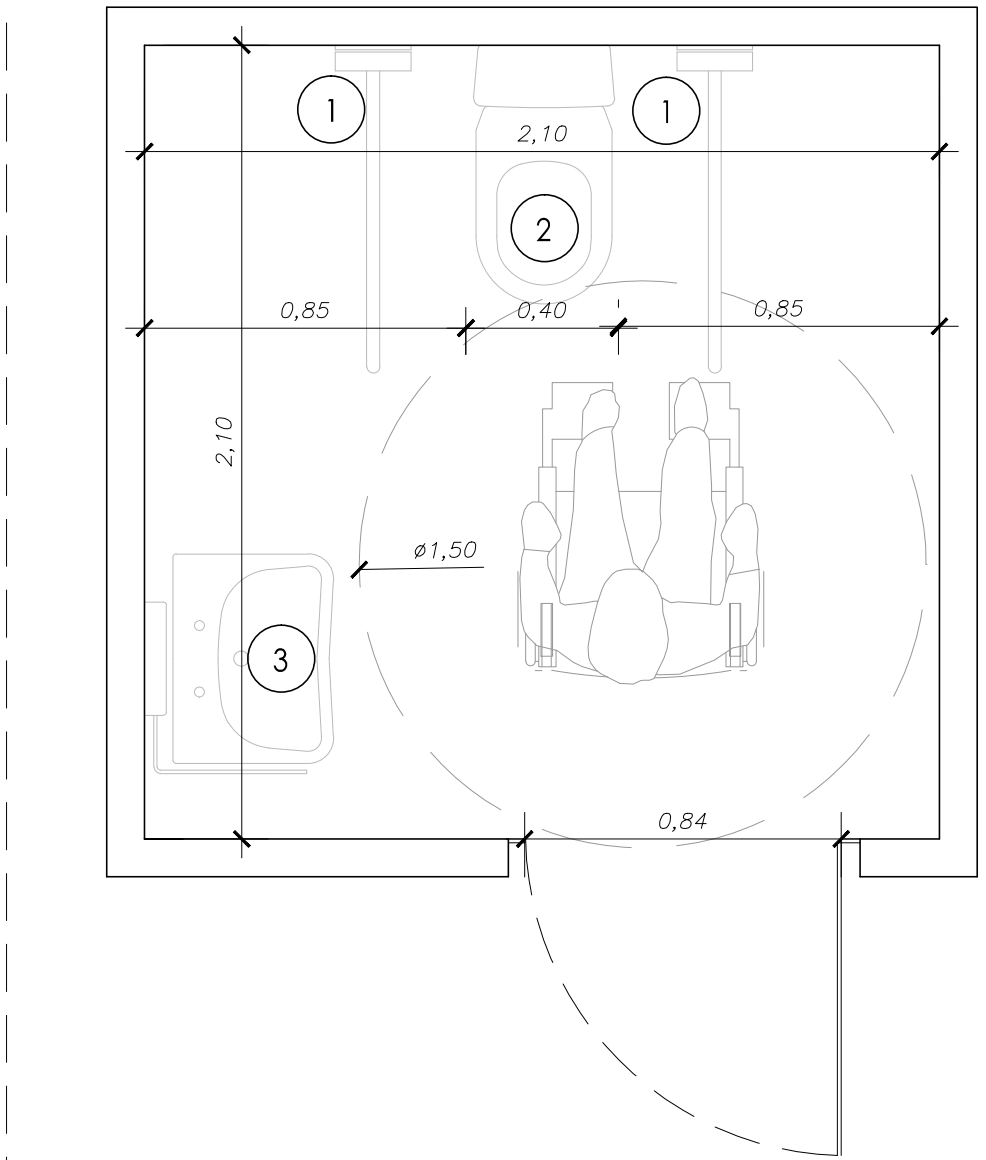
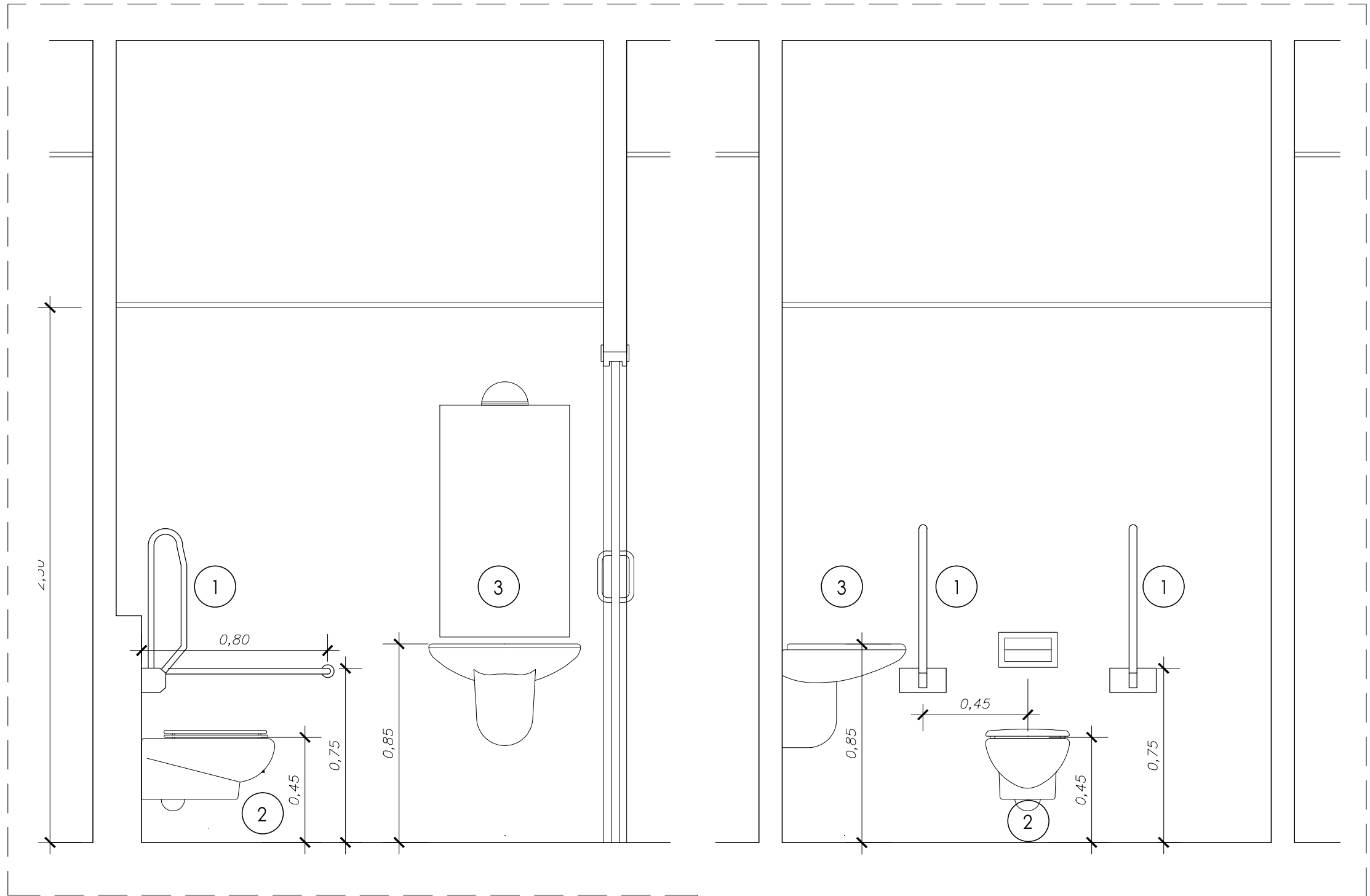

- ACCESORIOS SANITARIOS
- 1 BARRA ABATIBLE PARED ACERINOX.
 - 2 INODORO TANQUE BAJO ACCESIBLE
 - 3 LAVABO ACCESIBLE SIN PEDESTAL CON MANTA GERONTOLÓGICA
 - 4 BARRA EN ESCUADRA PARA DUCHA ACERINOX
 - 5 ASIENTO DE DUCHA ABATIBLE

PROYECTO BÁSICO Y DE EJECUCIÓN
PROYECTO
CENTRO DE SALUD CERRO DE LOS GAMOS
EXP: A/SER - 008742/2021

PROPIEDAD
SITUACIÓN
C/ GUADARRAMA, 118). POZUELO DE ALARCÓN, MADRID.

FECHA
PLANO
DETALLE DE CONSULTA
Y ASEO ACCESIBLE

ESCALA: 1/100
ARQUITECTOS

JUAN CARLOS SANCHEZ FERNANDEZ
NÚM. COLGADO COAM: 12.835

ARMILAS, S.L. ESTUDIO DE ARQUITECTURA
ARTURO SORIA, 338 BAJO 28033 MADRID TEL. 91 757 11 30

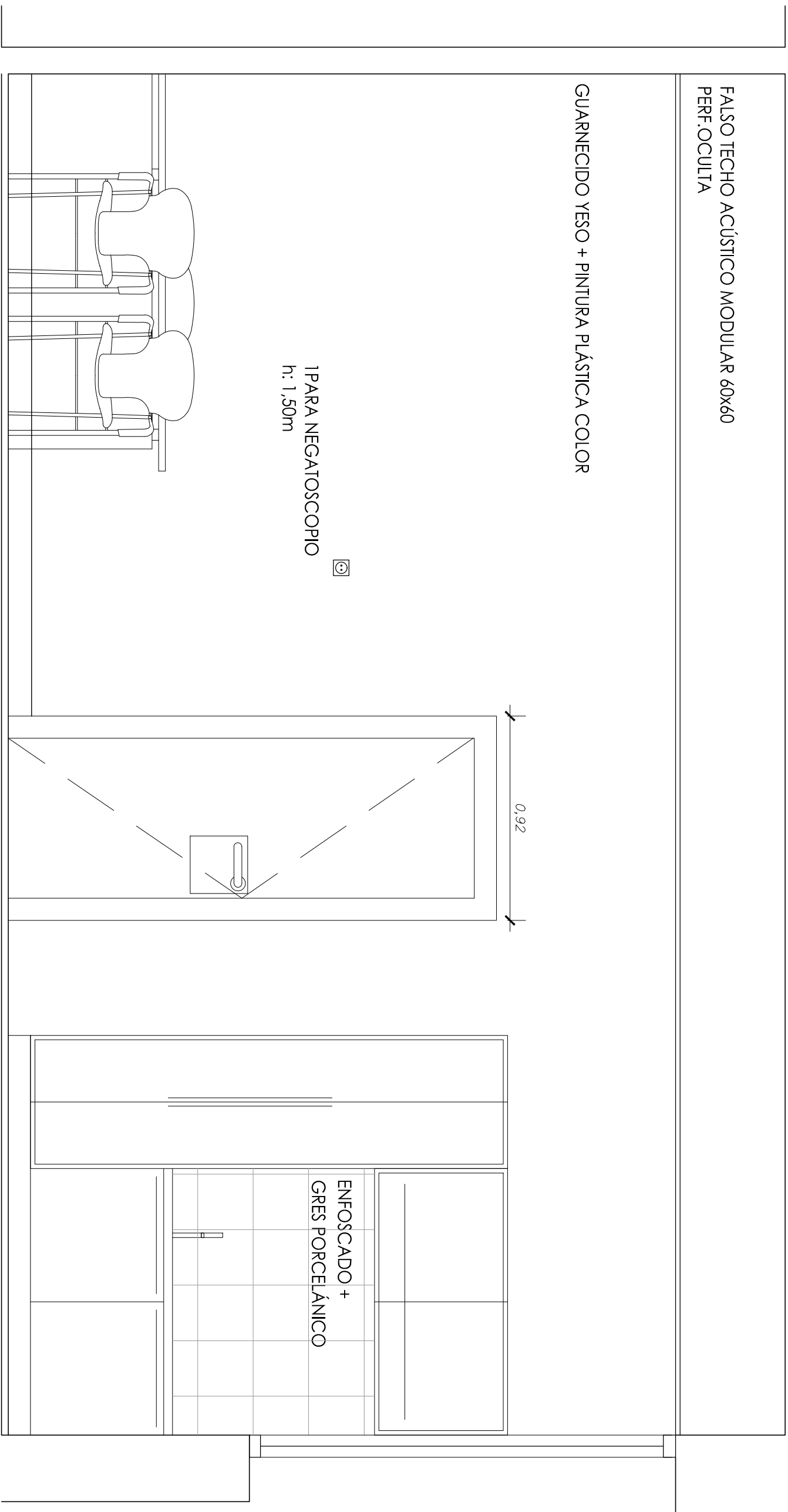
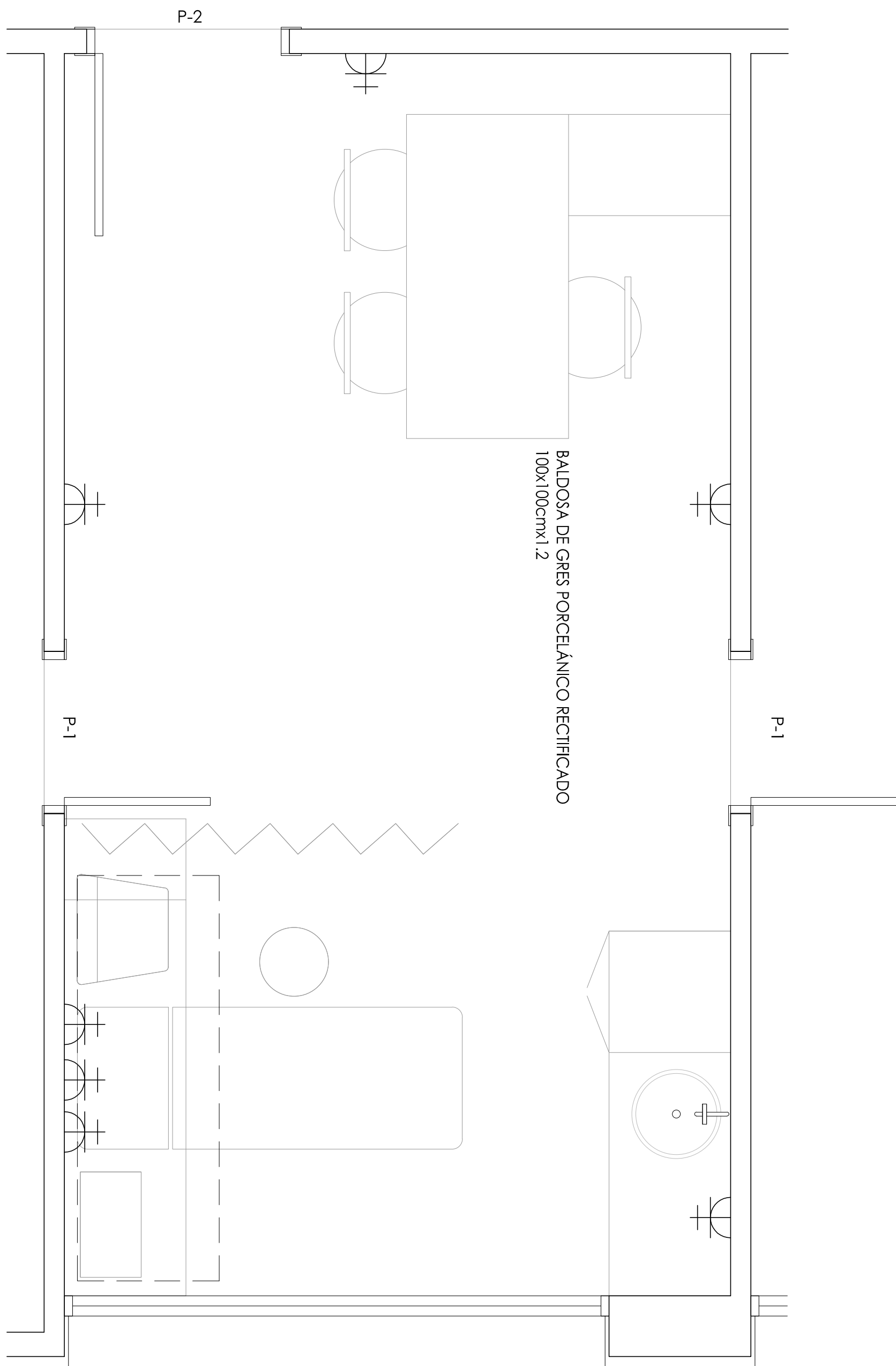
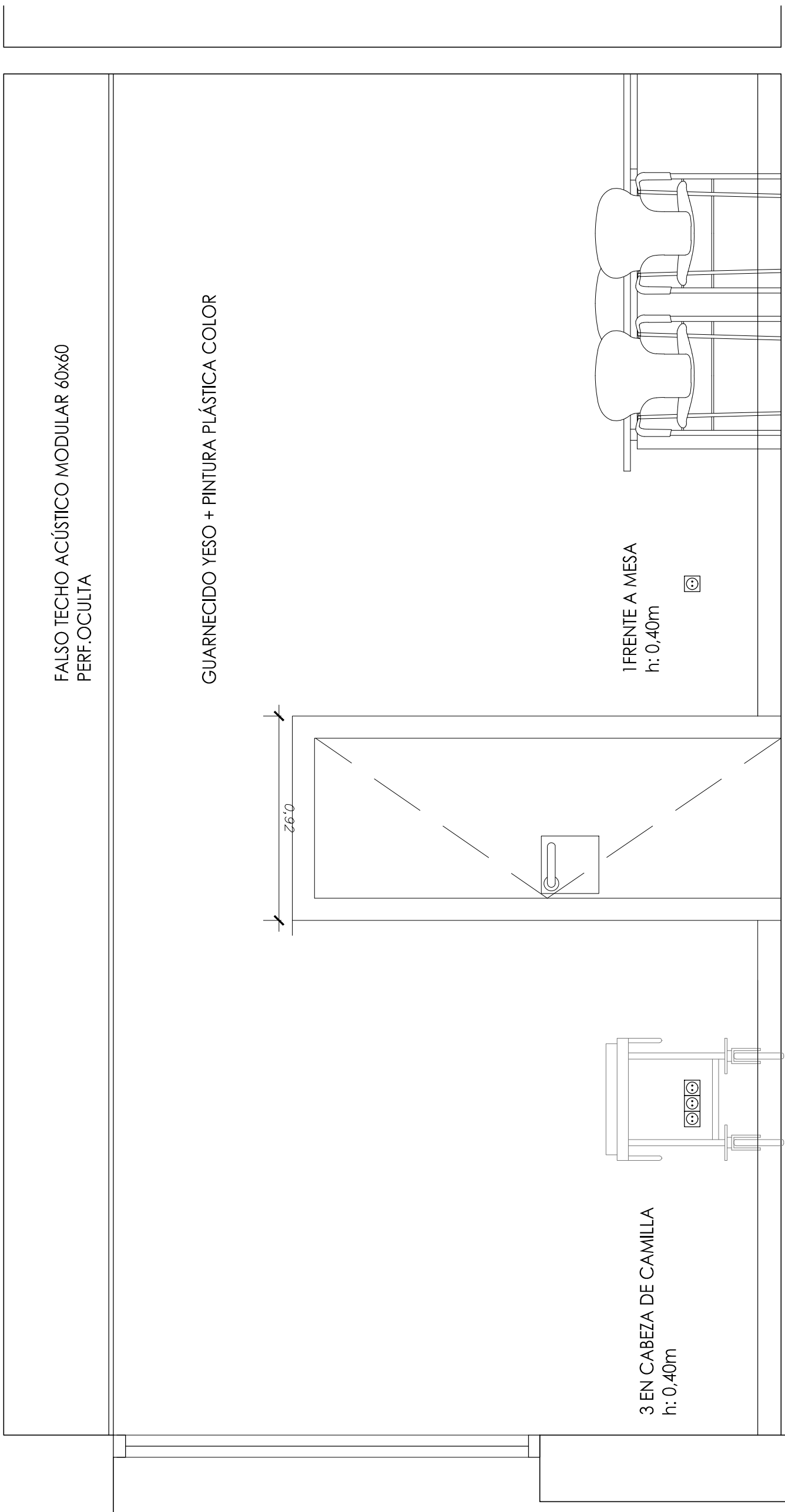

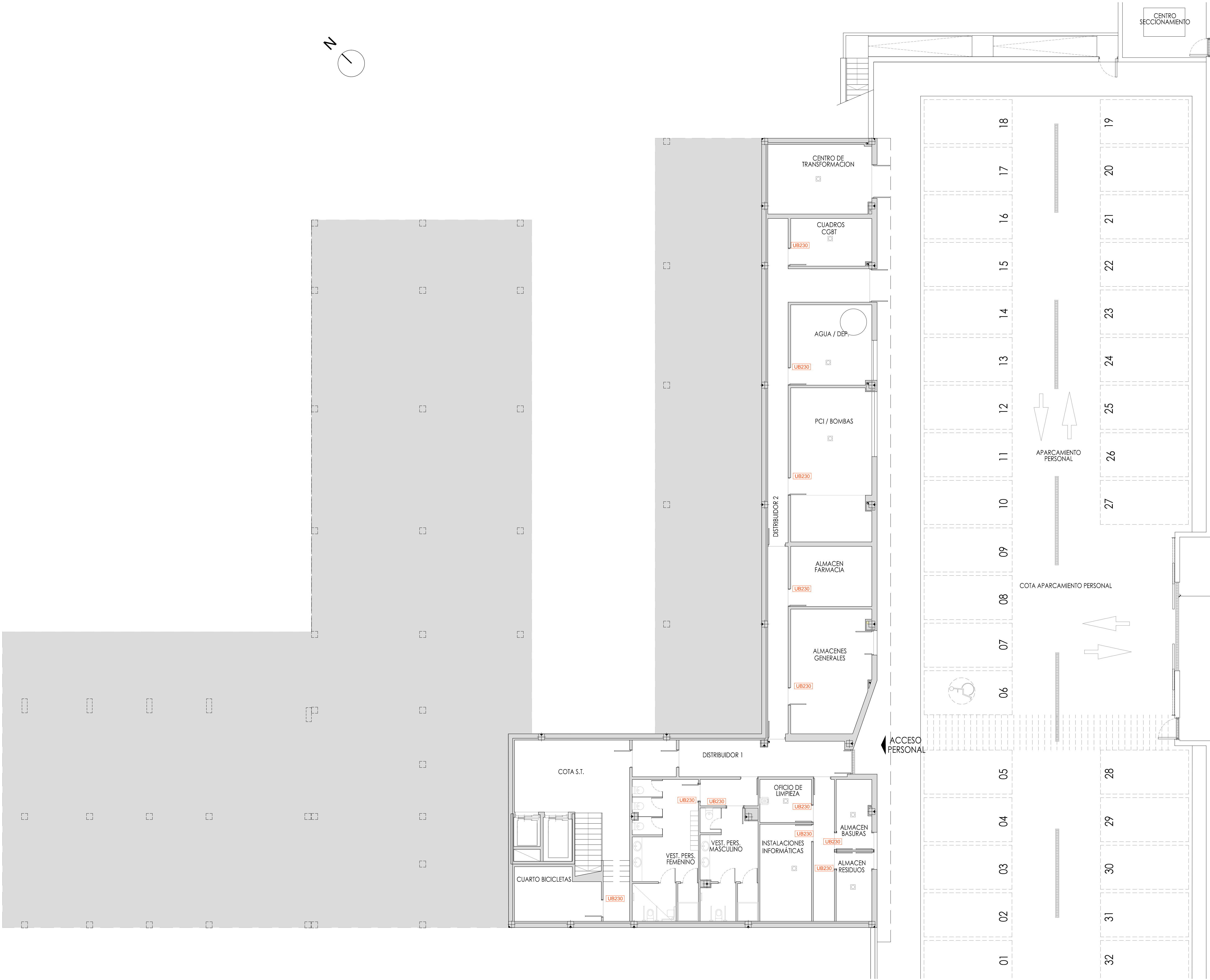
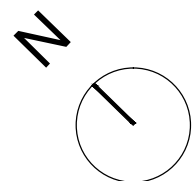

LEYENDA

- [EX020] Logotipo Salud Madrid
- [DR015] Directorio
- [RE013] Información
- [RC013] Cita previa
- [UB010] Medicina de familia/enfermería
- [UB050] Pediatría
- [UB100] Sala de extracción de muestras
- [UB100] Consulta de urgencias
- [UB100] Sala de técnicas y curas
- [UB100] Sala de intervenciones menores
- [UB230] Vestuario masculino
- [UB230] Vestuario femenino
- [UB230] Almacén general
- [UB230] Almacén de farmacia
- [UB230] Oficio limpio
- [UB230] Instalaciones
- [UB230] Almacén de basura
- [UB510] Sala de espera
- [UB520] Sala de espera pediatría
- [UB610] Aseo público masculino
- [UB614] Aseo pmr masculino
- [UB611] Aseo público femenino
- [UB613] Aseo pmr femenino
- [UB617] Cambiador
- [IN 030] Silencio por favor
- [IN 011] Prohibido fumar
- [IN 031] Apague su móvil
- [IN 040] Asientos reservados
- [PLANO] Plano tacto/visual o sonoro orientación

PROYECTO BASICO Y DE EJECUCIÓN

PROYECTO
CENTRO DE SALUD CERRO DE LOS GAMOS
EXP: A/SER - 008742/2021

PROPIEDAD

 Generalitat de Catalunya
Conselleria de Sanitat

SITUACIÓN C/ GUADARRAMA, 118). POZUELO DE ALARCÓN, MADRID.

FECHA: JUNIO 2023

PLANO: PLANTA SÓTANO

SEÑALÉTICA

ESCALA GRAFICA: 1/100

ARQUITECTOS

JUAN CARLOS SANCHEZ FERNANDEZ
NºM. COLGADO COM. 12.835

CARLOS SANCHEZ FERNANDEZ
NºM. COLGADO COM. 8.901

ARMILAS, S.L. ESTUDIO DE ARQUITECTURA
ARTURO SORIA, 338 BAJO 28033 MADRID TEL. 91 757 11 30

A-31

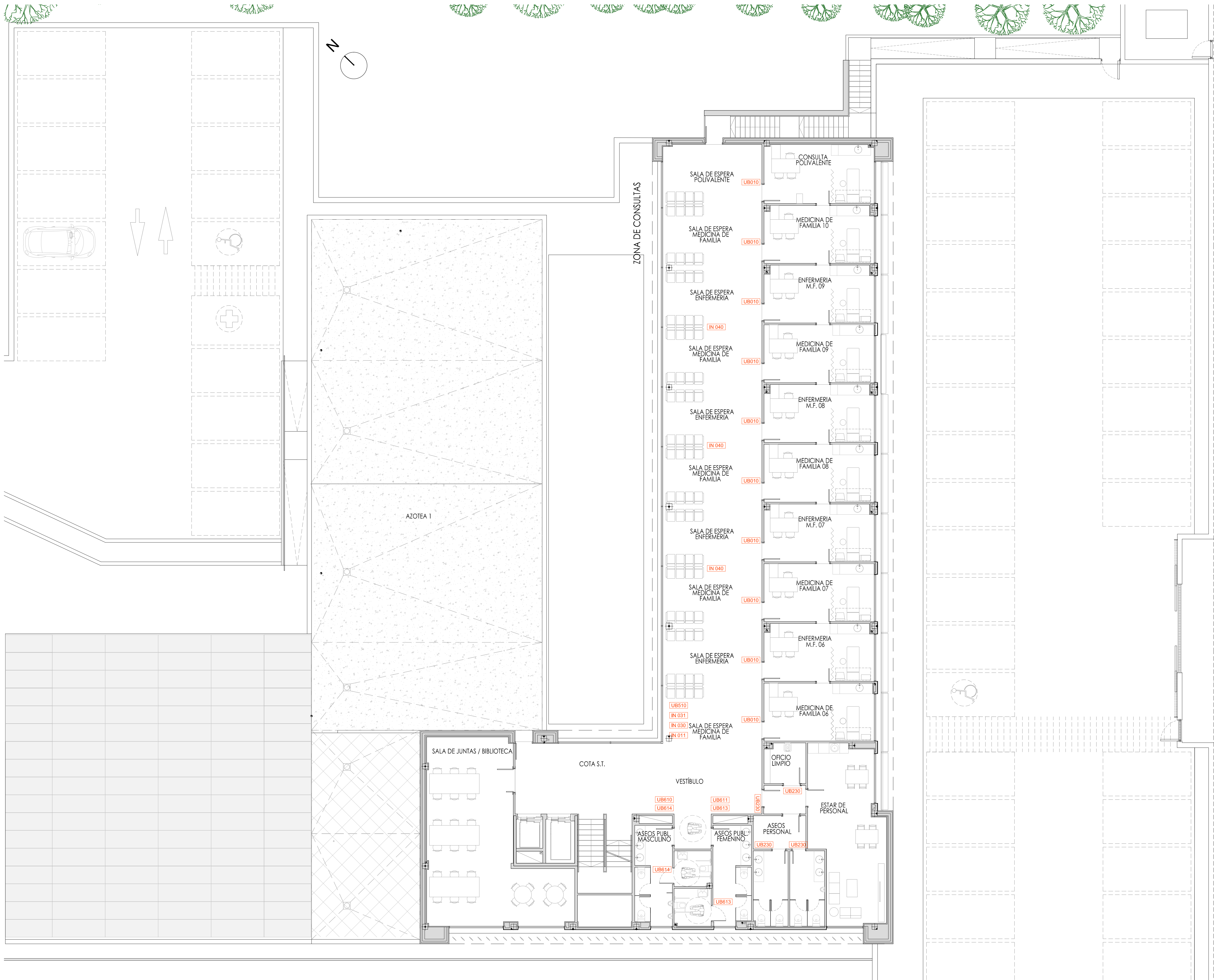

LEYENDA

- EX020 Logotipo Salud Madrid
- DR015 Directorio
- RE013 Información
- RC013 Cita previa
- UB010 Medicina de familia/enfermería
- UB050 Pediatría
- UB100 Sala de extracción de muestras
- UB100 Consulta de urgencias
- UB100 Sala de técnicas y curas
- UB100 Sala de intervenciones menores
- UB230 Vestuario masculino
- UB230 Vestuario femenino
- UB230 Almacén general
- UB230 Almacén de farmacia
- UB230 Oficina limpia
- UB230 Instalaciones
- UB230 Almacén de basura
- UB510 Sala de espera
- UB520 Sala de espera pediatría
- UB610 Aseo público masculino
- UB614 Aseo pnr masculino
- UB611 Aseo público femenino
- UB613 Aseo pnr femenino
- UB617 Cambiador
- IN 030 Silencio por favor
- IN 011 Prohibido fumar
- IN 031 Apague su móvil
- IN 040 Asientos reservados
- PLANO Plano tacto/visual o sonoro orientación

PROYECTO BÁSICO Y DE EJECUCIÓN

PROYECTO

CENTRO DE SALUD CERRO DE LOS GAMOS

EXP: A/SER - 008742/2021

PROPIEDAD

SITUACIÓN

FECHA

PLANO

PLANTA PRIMERA

SEÑALÉTICA

ESCALA GRÁFICA

ESCALA:

1/100

ARQUITECTOS

JUAN CARLOS SANCHEZ FERNANDEZ

CARLOS SANCHEZ FERNANDEZ

ARMILAS, S.L. ESTUDIO DE ARQUITECTURA

ARTURO SORIA, 338 BAJO 28033 MADRID TEL. 91 757 11 30

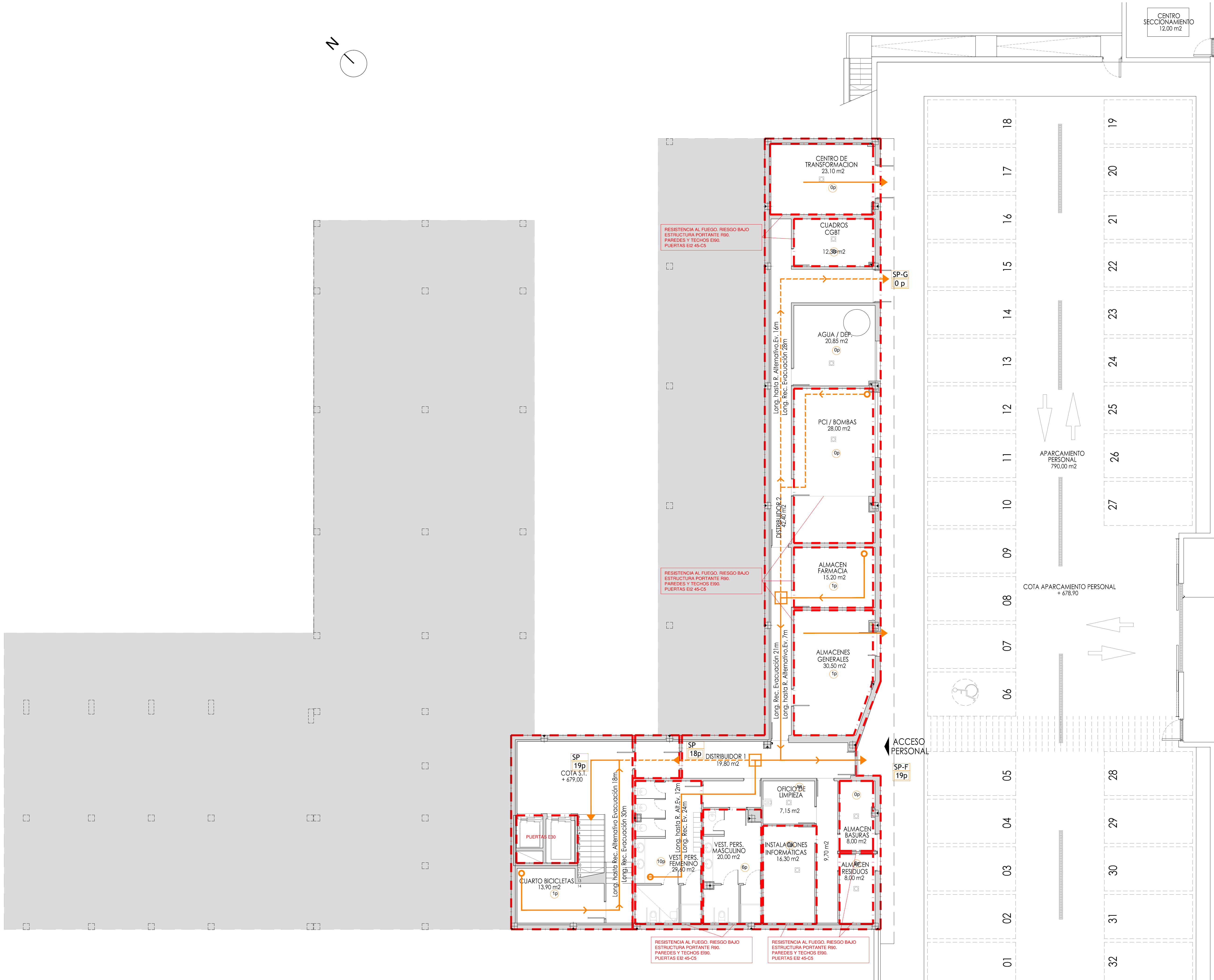
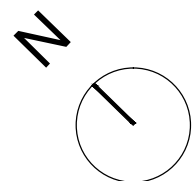

- LEYENDA**
- Sector de incendio
 - Recorrido de evacuación
 - Sentido principal de evacuación
 - Salida de planta/edificio
 - Punto de bifurcación a recorrido alternativo
 - Recorrido alternativo
 - 1p Ocupación teórica
 - SP Salda de Planta
 - XX Ocupación asignada con hipótesis de bloqueo más desfavorable

ESTE PLANO SE COMPLEMENTA CON EL PLANO DE DOTACIÓN DE INSTALACIONES CONTRA INCENDIOS EN INSTALACIONES

PROYECTO BASICO Y DE EJECUCIÓN

PROYECTO
CENTRO DE SALUD CERRO DE LOS GAMOS
EXP: A/SER - 008742/2021

PROPIEDAD

CSB Generación Asistencial de Atención Primaria, CONSEJERÍA DE SALUD

SITUACIÓN C/ GUADARRAMA, 118). POZUELO DE ALARCÓN, MADRID.

FECHA: JULIO - 2023

PLANO: PLANTA SÓTANO

CUMPLIMIENTO DBSÍ

ESCALA GRAFICA: 1/100

ARQUITECTOS

JUAN CARLOS SANCHEZ FERNANDEZ
N.º 334. COLGADO COAM. 12.835

ARMILAS, S. L. ESTUDIO DE ARQUITECTURA
ARTURO SORIA, 338 BAJO 28033 MADRID TEL. 91 757 11 30

SI-01



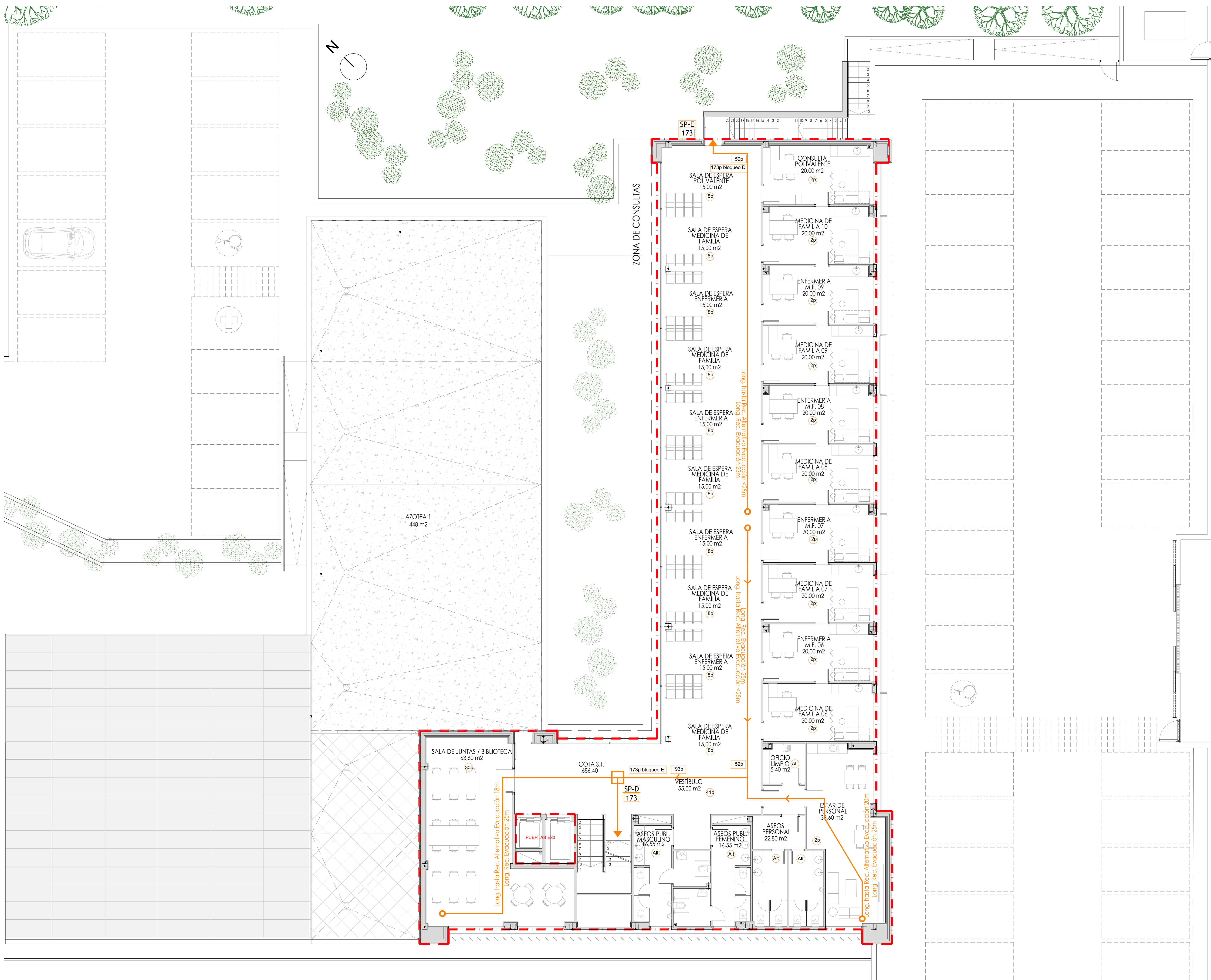

- LEYENDA**
- Sector de incendio
 - Recorrido de evacuación
 - Sentido principal de evacuación
 - Salida de planta/edificio
 - Punto de bifurcación a recorrido alternativo
 - Recorrido alternativo
 - Ocupación teórica
 - Salida de Planta
 - Ocupación asignada con hipótesis de bloqueo más desfavorable

ESTE PLANO SE COMPLEMENTA CON EL PLANO DE DOTACIÓN DE INSTALACIONES CONTRA INCENDIOS EN INSTALACIONES

PROYECTO BASICO Y DE EJECUCIÓN
CENTRO DE SALUD CERRO DE LOS GAMOS
EXP: A/SER - 008742/2021

PROPIEDAD:  **Ayuntamiento de Madrid**
Gerencia Asistencial de Atención Primaria
CONSEJERÍA DE SALUD

SITUACIÓN: C/ GUADARRAMA, 118). POZUELO DE ALARCÓN, MADRID.
FECHA: JULIO - 2023
PLANO: PLANTA PRIMERA
CUMPLIMIENTO DBSÍ

ESCALA GRAFICA: 1:1000
ESCALA: 1:1000

ARQUITECTOS:  **JUAN CARLOS SANCHEZ FERNANDEZ**
NºM. COLGADO (OAM): 12.835
 **CARLOS ECHARRIA FERNANDEZ**
NºM. COLGADO (OAM): 5.001

ARMILAS, S.L. ESTUDIO DE ARQUITECTURA
ARTURO SORIA, 338 BAJO 28033 MADRID TEL. 91 757 11 30

SI-03



- LEYENDA
- Sector de incendio
 - Recorrido de evacuación
 - Sentido principal de evacuación
 - Salida de planta/edificio
 - Punto de bifurcación a recorrido alternativo
 - Recorrido alternativo
 - 1p Ocupación teórica
 - SP XX Salda de Planta Ocupación asignada con hipótesis de bloqueo más desfavorable

ESTE PLANO SE COMPLEMENTA CON EL PLANO DE DOTACIÓN DE INSTALACIONES CONTRA INCENDIOS EN INSTALACIONES

PROYECTO BASICO Y DE EJECUCIÓN

PROYECTO
CENTRO DE SALUD CERRO DE LOS GAMOS
EXP: A/SER - 008742/2021

PROPIEDAD
Generación Asistencial de Atención Primaria, CONSEJERÍA DE SANIDAD

SITUACIÓN
C/ GUADARRAMA, 118). POZUELO DE ALARCÓN, MADRID.

FECHA
JULIO - 2023

PLANO
PLANTA DE CUBIERTA CUMPLIMIENTO DBSI

ESCALA GRAFICA
1:100

ARQUITECTOS
JUAN CARLOS SANCHEZ FERNANDEZ
ARMILAS, S.L. ESTUDIO DE ARQUITECTURA
ARTURO SORIA, 338 BAJO 28033 MADRID TEL. 91 757 11 30

SI-04

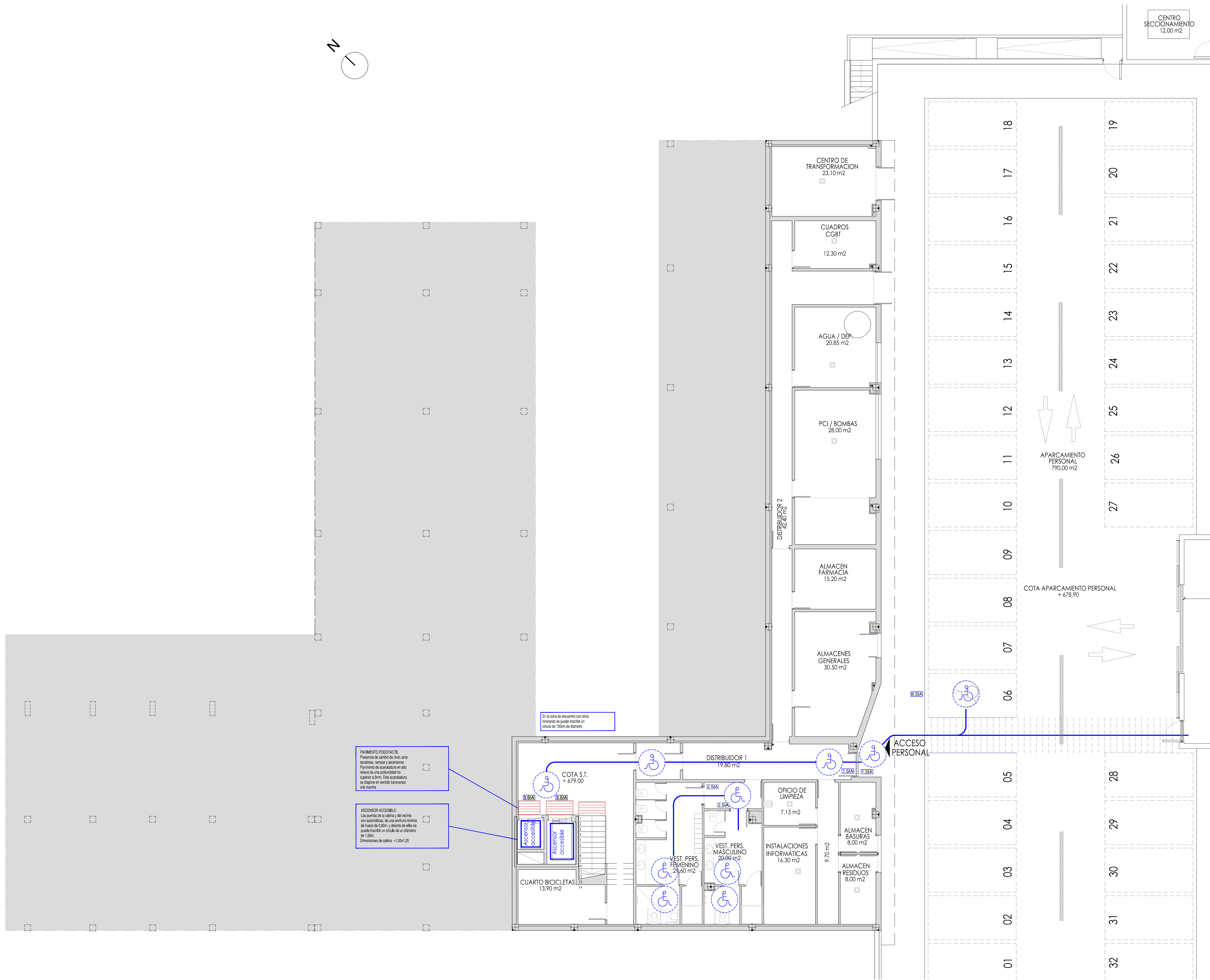
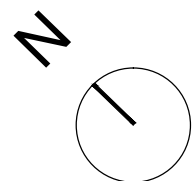

PAVIMENTO PODOTÁCTIL:
Presencia de cambio de nivel, ante escaleras, rampas y ascensores.
Pavimento de acanaladura en alto relieve de una profundidad no superior a 5mm. Esta acanaladura se dispone en sentido transversal a la marcha.

ASCENSOR ACCESIBLE:
Las puertas de la cabina y del recinto son automáticas, de una anchura mínima de hueco de 0,80m y delante de ellas se puede inscribir un círculo de un diámetro de 1,50m.
Dimensiones de cabina: >1,00x1,25

En la zona de encuentro con otros itinerarios se puede inscribir un círculo de 150cm de diámetro

SIMBOLOGÍA INTERNACIONAL DE ACCESIBILIDAD (SIA)			
	1.5A - INSTALACIONES ACCESIBLES		5.5A - PAMPA ACCESIBLE
	2.5A - SERVICIOS HIGIÉNICOS ACCESIBLES		6.5A - BAÑOS ACCESIBLES
	3.5A - ASCENSOR ACCESIBLE		7.5A - SALIDA
	4.5A - MOSTRADOR DE H=0,80 m		8.5A - APARCAMIENTO ACCESIBLE
			9.5A - PUNTO DE LLAMADA ACCESIBLE

ITINERARIO INTERIOR ACCESIBLE	
1 El ancho mínimo es:	ancho (m)
Tipo de espacio	ancho (m)
Huacos de paso	Anchura libre de paso > 0,80m
Pasillos	Anchura libre de paso > 1,20m
Espacio para giro	Entrecruces puntuales de anchura > 1,00m, de longitud > 0,50m y con inclinación < 0,05m y huacos de paso o cambios de dirección
Rampas	Diámetro 01,50m libre de obstáculos en el vestíbulo de entrada
	Pendiente máxima del 12%
	Anchura libre > 1,20m
	Exterior una superficie horizontal al principio y final del tramo con una longitud > 1,20m en la dirección de la rampa
2 Cuando existan puertas, a ambos lados de las mismas, existe un espacio libre horizontal de 0,20m en el sentido de desplazamiento, no barrido por las hojas	

- ASOS:
- El acceso, al menos, a un aseó en cada local o cualquier otra unidad de ocupación, está incluido en el itinerario interior accesible.
 - Un aseó, al menos, reúne las características siguientes:
 - La anchura mínima de huacos de paso es 0,80m.
 - A ambos lados de las puertas se sitúa un espacio libre horizontal, no barrido por las hojas, de 1,20m de fondo.
 - Dispone de un espacio libre de obstáculos en el que se puede inscribir un círculo de 1,50m de diámetro.
 - Los aseos sanitarios tienen un espacio interior y lateral, que permite la aproximación frontal y/o con una silla de ruedas, además de estar de elementos de sujeción y, en su caso, de apoyos abatibles con 0,50m de longitud y a una altura de 0,75m.
 - El recinto dispone de espacio libre de 0,70m a ambos lados.
 - Los espejos y miradores permiten la total manipulación y se sitúan a 0,80m del suelo.
 - El fondo inferior del espacio se sitúa a una altura igual o menor de 0,80m.

PROYECTO BASICO Y DE EJECUCIÓN

PROYECTO

CENTRO DE SALUD CERRO DE LOS GAMOS

EXP: A/SER - 008742/2021

PROPIEDAD

Generalitat de Catalunya
Departament de Salut
Conselleria de Salut

SITUACIÓN

C/ GUADARRAMA, 118). POZUELO DE ALARCÓN, MADRID.

FECHA

JULIO - 2023

PLANO

PLANTA SÓTANO
ACCESIBILIDAD

ESCALA GRÁFICA

ESCALA: 1/100

ARQUITECTOS

JUAN CARLOS SÁNCHEZ FERNÁNDEZ
Nº 14.141. COL·LEGIAT/CO·MUN. 12.0325

ARMILAS, S. L. - ESTUDIO DE ARQUITECTURA

ARTURO SORIA, 338 BAJO 28033 MADRID TEL. 91 757 11 30

SUA-01

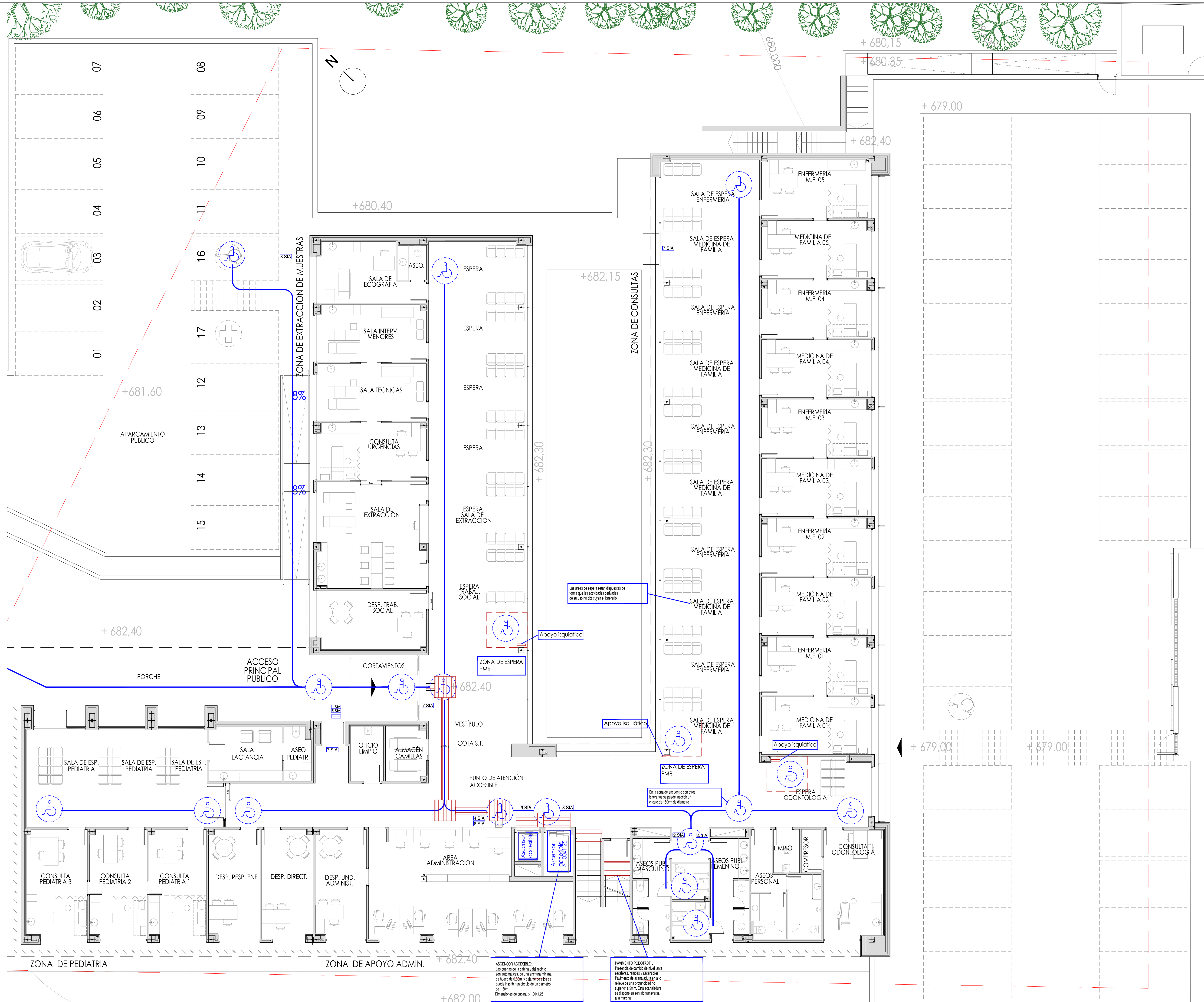

SIMBOLOGIA INTERNACIONAL DE ACCESIBILIDAD (SIA)	
	SIA 1.3A - PAMPA ACCESIBLE

ITINERARIO INTERIOR ACCESIBLE

1 El ancho mínimo es:

Tipo de espacio	Ancho (m)
Trayectoria	Ancho libre de paso > 0,90m
Pasillo	Ancho libre de paso > 1,20m

Estrechamientos puntuales de anchura > 1,00m, de longitud < 0,50m y con resquebrajo < 0,05m a ambos lados de pasaje o cambio de dirección. Diámetro 0,15m libre de obstáculos en el vestíbulo de entrada. Diámetro 0,15m libre de obstáculos a lo largo de pasillos de más de 10m.

2 Cuando existan puntos de acceso a ambos lados de la rampa, se debe disponer de un espacio libre horizontal de 0,25m en el sentido de desplazamiento, no barrido por los techos.

ASEOS

El aseo, al menos, a un nivel en cada local o cualquier otra unidad de ocupación, está situado en el itinerario interior accesible.

Un aseo, al menos, reúne las características siguientes:

- La anchura mínima de la zona de paso es de 0,90m.
- A ambos lados de las puertas se sitúa un espacio libre horizontal, no barrido por los techos, de 1,20m de fondo.
- Dispone de un espacio libre de obstáculos en el que se puede montar un círculo de 150cm de diámetro.
- Los aparatos sanitarios tienen un espacio interior y lateral, que permite su aproximación frontal y su uso con silla de ruedas, además de disponer de elementos de sujeción y, en su caso, de soportes abatibles con 0,50m de longitud y a una altura de 0,75m.
- El inodoro dispone de espacio libre de 0,70m a ambos lados.
- Los lavamanos y espejos permiten su fácil manipulación y se sitúan a 0,80m del suelo.
- El fondo interior del espacio se sitúa a una altura igual o menor de 0,80m.

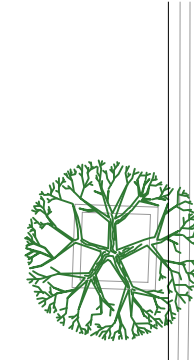

PROYECTO BASICO Y DE EJECUCIÓN

PROYECTO

CENTRO DE SALUD CERRO DE LOS GAMOS

EXP: A/SER - 008742/2021

PROPIEDAD

Generalitat de Catalunya
Ayuntamiento de Pozuelo de Alarcón
CONSEJERÍA DE SALUD

SITUACIÓN

C/ GUADARRAMA, 11B. POZUELO DE ALARCÓN, MADRID.

FECHA

JULIO - 2023

PLANTA

PLANTA BAJA

ACCESIBILIDAD

ESCALA GRAFICA

1:100

ARQUITECTOS

JUAN CARLOS SANCHEZ FERNANDEZ
Nº 14.341. COLEGIADO COAM. 12.0305

CARLOS BARJA FERNANDEZ
Nº 14.341. COLEGIADO COAM. 0.001

ARMILAS, S. L. - ESTUDIO DE ARQUITECTURA

ARTURO SORIA, 33A BAJO 28033 MADRID TEL. 91 757 11 30

SUA-02

ESCALA: 1:100

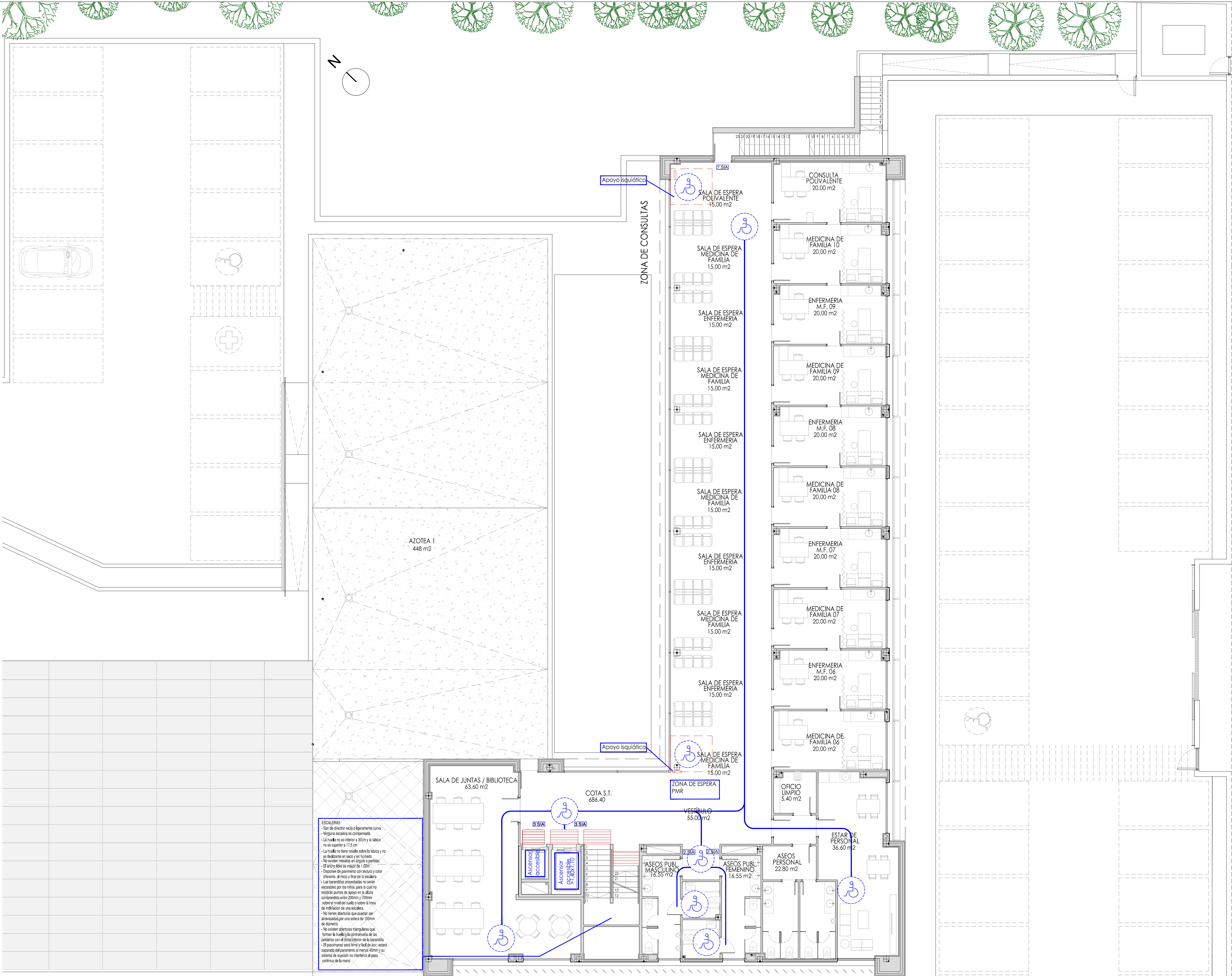

SIMBOLOGIA INTERNACIONAL DE ACCESIBILIDAD (SIA)		INFORMACIÓN
	1.1A - INSTALACIONES ACCESIBLES	5.1A - PAMPA ACCESIBLE
	2.1A - SERVICIOS HIGIENICOS ACCESIBLES	6.1A - BUCLE MAGNETICO
	3.1A - ASCENSOR ACCESIBLE	7.1A - SALIDA
	4.1A - MOSTRADOR DE H=0.80 m	8.1A - APARCAMIENTO ACCESIBLE
		PUNTO DE LLAMADA ACCESIBLE

ITINERARIO INTERIOR ACCESIBLE

1 El ancho mínimo es:

Tipo de espacio	ancho (m)
Tipos de espacio	Ancho libre de paso > 0.80m
Pasillos	Ancho libre de paso > 1.20m

Estrechamientos puntuales de anchura > 1.00m, de longitud < 0.50m y con resquebrajo < 0.05m y huecos de paso o cambios de dirección

Diámetro 01.50m libre de obstáculos en el vestíbulo de entrada

Diámetro 01.50m libre al fondo de pasillos de más de 10m

Rampas

Pendiente máxima del 12%

Anchura libre > 1.20m

Excepciones: una superficie horizontal al principio y final del tramo con una longitud > 1.20m en la dirección de la rampa

2 Cuando existan quiebres, a ambos lados de las mismas, existe un espacio libre horizontal de 0.20m en el sentido de desplazamiento, no barrido por las hojas

ASEOS

- El aseo, al menos, a un nivel en cada local o cualquier otra unidad de ocupación, está situado en el itinerario interior accesible
- Un aseo, al menos, reúne las características siguientes:
 - La anchura mínima de huecos de paso es 0.80m
 - A ambos lados de las puertas se sitúa un espacio libre horizontal, no barrido por las hojas, de 1.50m de fondo
 - Dispone de un espacio libre de obstáculos en el que se puede montar un círculo de 1.50m de diámetro
 - Los aparatos sanitarios tienen un espacio inferior y lateral, que permite su aproximación frontal y su uso con silla de ruedas, además de estar de elementos de sujeción y, en su caso, de apoyos abatibles con 0.50m de longitud y a una altura del 75%
 - El inodoro dispone de espacio libre de 0.70m a ambos lados
 - Los lavamanos y espejos permiten su fácil manipulación y se sitúan a 0.80m del suelo
 - El fondo inferior del espacio se sitúa a una altura igual o menor de 0.80m

PROYECTO BASICO Y DE EJECUCIÓN

PROYECTO:
CENTRO DE SALUD CERRO DE LOS GAMOS
EXP: A/SER - 008742/2021

PROPIEDAD:

SITUACIÓN:
C/ GUADARRAMA, 118. POZUELO DE ALARCÓN, MADRID.

FECHA:
PLANO:
JULIO - 2023

PLANTA PRIMERA
ACCESIBILIDAD

ESCALA GRÁFICA:
UTMUTUT
ESCALA:
1:100

ARQUITECTOS:
JUAN CARLOS SANCHEZ FERNANDEZ
CARLOS BARRERA FERNANDEZ

ARMILAS, S. L. ESTUDIO DE ARQUITECTURA
ARTURO SORIA, 33A BAJO 28033 MADRID TEL. 91 757 11 30

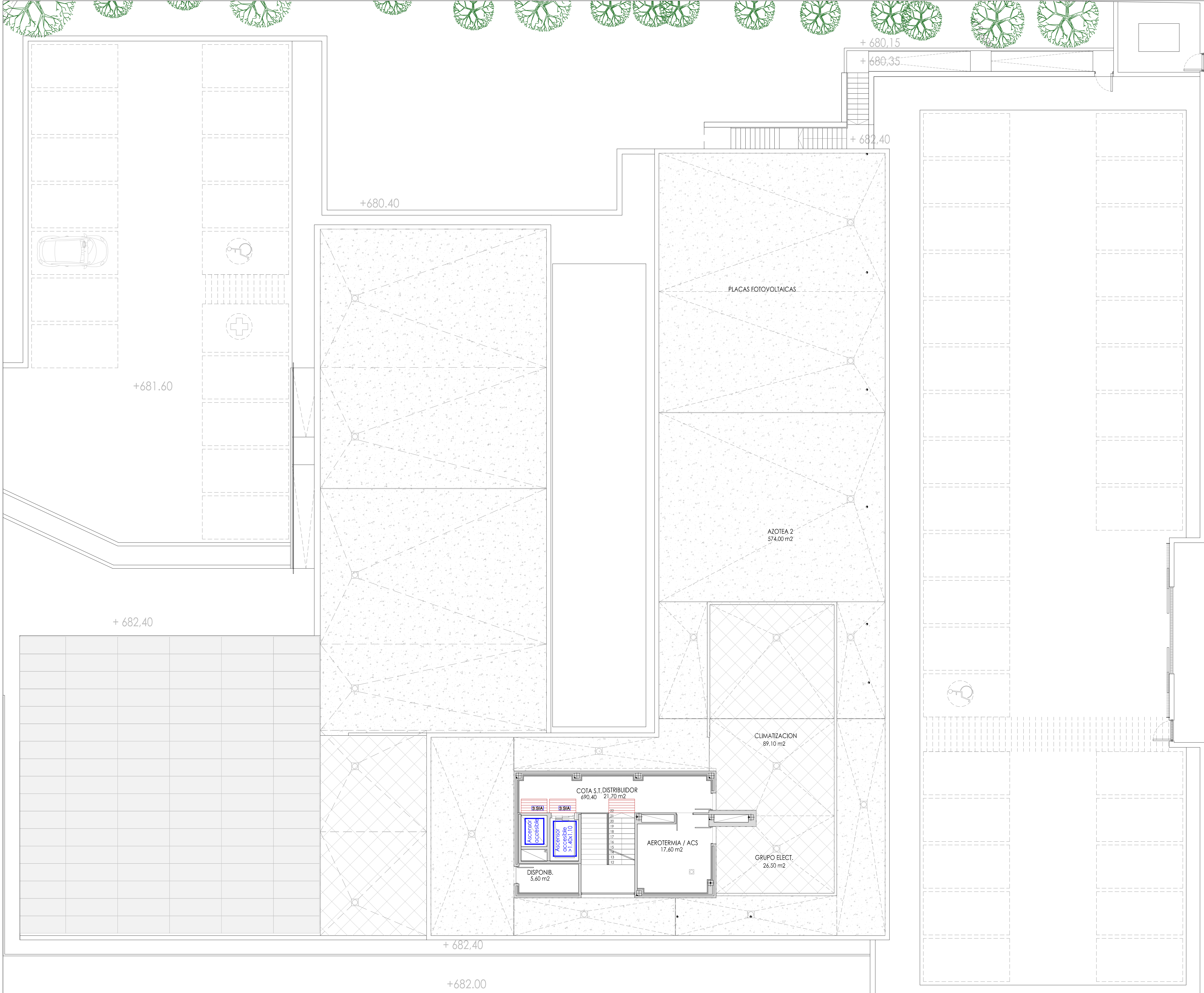

SIMBOLOGIA INTERNACIONAL DE ACCESIBILIDAD (SIA)

1.SIA - INSTALACIONES ACCESIBLES	5.SIA - RAMPA ACCESIBLE
2.SIA - SERVICIOS HIGIENICOS ACCESIBLES	6.SIA - BICICLETA MAGNETICA
3.SIA - ASCENSOR ACCESIBLE	7.SIA - SALIDA
4.SIA - MOSTRADOR DE H=0.80 m.	8.SIA - APARCAMIENTO ACCESIBLE
	PUNTO DE LLAMADA ACCESIBLE

ITINERARIO INTERIOR ACCESIBLE

1 El ancho minimo es:

Tipo de espacio	ancho (m)
Pasillos	Anchura libre de paso > 0.80m
Pasillos	Anchura libre de paso > 1.20m

Estrechamientos puntuales de anchura > 1.00m, de longitud < 0.50m y con inclinacion < 0.05m a traves de pasillo o cambio de direccion

Diámetro 01.50m libre de obstaculos en el vestibulo de entrada

Diámetro 01.50m libre al fondo de pasillos de mas de 10m

Pendientes máximas del 12%

Anchura libre > 1.20m

Exterior una superficie horizontal al principio y final del tramo con una longitud > 1.20m en la direccion de la rampa

2 Cuando existen puertas, a ambos lados de las mismas existe un espacio libre horizontal de 0.20m en el sentido de desplazamiento, no barrido por las hojas

ASEOS

- El aseo, al menos, a un aseo en cada local o cualquier otra unidad de ocupación, está situado en el itinerario interior accesible
- Un aseo, al menos, reúne las características siguientes
 - La anchura minima de tramo de paso es 0.80m
 - A ambos lados de las puertas se sitúa un espacio libre horizontal, no barrido por las hojas, de 1.20m de fondo
 - Dispone de un espacio libre de obstaculos en el que se puede montar un circulo de 1.50m de diámetro
 - Los aparatos sanitarios tienen un espacio inferior y lateral, que permite su aproximación frontal y su uso con altura de rodaje, además de espacio de elementos de sujeción y, en su caso, de apoyos abatibles con 0.50m de longitud y a una altura de 0.75m
 - El inodoro dispone de espacio libre de 0.70m a ambos lados
 - Los espejos y mostradores permiten su fácil manipulación y se sitúan a 0.50m del suelo
 - El fondo inferior del espacio se sitúa a una altura igual o menor de 0.80m

PROYECTO BASICO Y DE EJECUCIÓN

PROYECTO:

CENTRO DE SALUD CERRO DE LOS GAMOS

EXP: A/SER - 008742/2021

PROPIEDAD:

SITUACION:

C/ GUADARRAMA, 118). POZUELO DE ALARCÓN, MADRID.

FECHA:

JULIO - 2023

PLANTA DE CUBIERTA ACCESIBILIDAD

ESCALA GRAFICA:

ESCALA:

1/100

ARQUITECTOS:

JUAN CARLOS SANCHEZ FERNANDEZ

ARMILAS, S. L. - ESTUDIO DE ARQUITECTURA

ARTURO SORIA, 338 BAJO 28033 MADRID TEL. 91 757 11 30